Вестник

6+

МУНИЦИПАЛЬНОГО ОБРАЗОВАНИЯ «КУПЧИНО» №7 (103) 14 мая 2015

«Бессмертный полк» триумфально прошел по стране. Только в нашем районе в шествии приняли участие свыше 5 тысяч человек

стр. 2–3

ГЕРОЙ НОМЕРА

Александр Федорович ЛЕЙСМЕЕР – один из старейших жителей нашего муниципального округа. На его долю в годы Великой Отечественной войны выпали суровые испытания. Но он остался верен присяге

читайте на стр. 8–9

ПРОГРАММА

телевизионных передач с 18 по 24 мая

стр. 12–39

НОВОСТИ ОКРУГА

На проспекте Славы торжественно открыт новый монумент, посвященный защитникам Ленинграда

читайте на стр. 4

СОБЫТИЯ

В Яблоневом саду состоялось чествование ветеранов нашего округа. Праздник «Салют, Победа!» был организован муниципалитетом «Купчино»

стр. 6

«Бессмертный полк» триумфально прошел по стране

В эти майские дни сотни и сотни тысяч человек по всей стране приняли участие в акции «Бессмертный полк». Во всех городах России, во многих зарубежных странах потомки победителей вышли с портретами своих близких. Всего акция собрала более миллиона человек. 6 мая жители нашего Фрунзенского района собрались на бульваре улицы Турку, чтобы принять участие в этой акции. Свыше 5 тысяч наших отцов, матерей, бабушек, дедушек и прадедов встали в «Бессмертный полк» и торжественным маршем прошли по Пражской улице до проспекта Славы.

Возглавили шествие военный оркестр и колонна ретроавтомобилей. За ветеранами шел «Бессмертный полк» — жители района, среди которых было много молодежи, они несли портреты своих предков-фронтовиков, не доживших до сегодняшнего дня. Участников парада приветствовали и вручали цветы и шарики школьники, студенты, прохожие.

В колонне «Бессмертного полка» было много жителей нашего муниципального образования, которые принесли портреты своих близких — защитников Ленинграда, жителей блокадного города, тружеников тыла, узников фашистских концлагерей. В шествии приняли участие Глава муниципального образования «Купчино» Юрий Трубицын, заместитель Главы муниципального образования Елена Фомина, депутаты МО «Купчино» Михаил Черепанов, Максим Куракин и Марина Борзанова.

По пути следования «Бессмертного полка» были расположены площадки с реконструкцией блокады, битвы за Сталинград, освобождения Севастополя и взятия Берлина.

В парке Интернационалистов участников шествия встречала победная атмосфера 1945 года. Здесь работали выставки школьных музеев и военной техники времен войны, детские игровые и интерактивные площадки. Подарком ветеранам ко Дню Победы стал концерт, в котором приняли участие певица Зара и народный артист России Василий Герелло.

Перед началом концерта к ветеранам обратился глава района Владимир Омельницкий: «Трудно найти слова, чтобы передать благодарность и восхищение вашим подвигом. Вы видите, с каким уважением и восторгом приветствует вас молодежь. Нет на свете силы, которая заставит нас забыть о Великой Победе — одной из самых героических страниц в истории нашей страны».

Праздник завершился массовым запуском воздушных шаров и салютом. А затем желающих угощали солдатской кашей и чаем из полевых кухонь.

9 мая жители нашего муниципального образования приняли участие в общегородском шествии «Бессмертного полка» по Невскому проспекту, в котором в единый строй встали около 300 тысяч человек.

Петр ПАХОМОВ

Владимир Путин принял участие в шествии «Бессмертного полка» в Москве

Нас не победить!

Всего в эти майские дни в России и за рубежом в шествии «Бессмертного полка» приняли участие свыше миллиона человек.

Акция объединила всех — независимо от возраста, занимаемой должности, профессии. В этот день объединились потомки тех, кто спас мир от фашизма. Потомки простых солдат и матросов, полковников и маршалов, юных рабочих оборонных заводов и жителей блокадного Ленинграда, военных врачей и медицинских сестер. Потомки тех, чье личное мужество и преданность Родине стали залогом Великой Победы.

Петербуржцы несли портреты бойцов, воевавших под Ленинградом и Москвой, сражавшихся в Сталинграде, Севастополе, освобождавших Варшаву, Прагу, Берлин, тех, кто громил фашистов в партизанских отрядах. Были здесь орденоносцы, Герои Советского Союза и рядовые бойцы. В строю шли и те, кто пережил ужас фашистских лагерей. В колонне «Бессмертного полка» были представлены все фронты Великой Отечественной войны.

В Москве вместе с обычными жителями и гостями столицы, которые пришли с портретами своих близких, встал президент Российской Федерации Владимир Путин. Он нес портрет своего отца-фронтовика. «Он был простым рядовым солдатом. Но именно мужеством, кровью и телами простого русского солдата, рядового советского солдата и выложена была дорога к Победе. Но в то же время мы осознаем, что теперь ответственность за Россию — на наших плечах», — сказал президент Российской Федерации.

Участие сотен тысяч человек в акции «Бессмертного полка» — лучшее свидетельство того, как живущие сегодня потомки победителей чтут память о своих предках. О тех, кто спас весь мир от фашизма. И пока эта память жива в наших семьях, нас победить невозможно.

Сегодня от себя лично, от нашего муниципалитета хочу сказать спасибо всем, кто принял участие в этой акции, кто посчитал своим долгом напомнить миру о том, какой высокой ценой была завоевана Великая Победа!

Михаил ЧЕРЕПАНОВ, депутат Муниципального Совета МО «Купчино»

В Купчино открыт новый монумент защитникам Ленинграда

Памятный знак у танковой огневой точки оборонительного рубежа «Ижора» был торжественно открыт 8 мая у дома №30 по проспекту Славы.

Открытию мемориала предшествовали поисковые и восстановительные работы, начатые в прошлом году, а также установка макета башни танка «Клим Ворошилов-1» и информационного стенда.

Праздничная церемония началась с возложения цветов к памятнику маршалу Георгию Жукову. Затем у дома №30 на проспекте Славы торжественно открыли памятник обороне Ленинграда «Долговременная огневая точка №19 с башней танка КВ-1» на месте оборонительного рубежа «Ижора» и прозвучал воинский салют.

На открытии монумента глава администрации Фрунзенского района Владимир Омельницкий отметил: «Сегодня мы открываем еще один памятный знак, посвященный истории войны, обороне Ленинграда и героизму наших земляков».

В церемонии также приняли участие уполномоченный по правам ребенка в Санкт-Петербурге Светлана Агапитова, Глава муниципального образования «Купчино» Юрий Трубицын, депутаты Михаил Черепанов и Анастасия Коротких, ветераны Великой Отечественной войны, представители общественных организаций, молодежь и жители города и нашего округа. Почетным гостем стала жительница Купчино, ветеран МПВО Лидия Ивановна Утина, которая в годы войны строила фортификационные сооружения на территории района.

Марина НИКОЛАЕВА

Мы ждем ваших предложений

*Вы можете предлагать нам темы для публикаций, приносить рассказы о ваших близких, задавать вопросы депутатам и работникам Местной администрации через нашу газету. Вопросы и предложения присылайте на адрес муниципалитета (192212, Будапештская ул., д. 19, корп. 1, с пометкой **«Письмо в редакцию»**) или на электронную почту **mocupch@gmail.com**.*

Муниципальный Совет МО «Купчино» от всей души поздравляет с юбилеем жителей нашего округа:

С 75-летием
Галину Федоровну КЛОЧКОВУ,
Веру Семеновну ХРЕНОВУ.

С 80-летием
Эмму Сергеевну БЕСПАЛОВУ.

С 90-летием
Раису Ароновну ДЕМБО.

Желаем вам здоровья, счастья и мирного неба над головой!

«Мы отдаем вам тепло наших сердец»

8 мая на воинском мемориале Ново-Волковского кладбища состоялась торжественно-траурная церемония возложения цветов и венков, посвященная 70-летию Победы в Великой Отечественной войне.

В церемонии приняли участие представители администрации Фрунзенского района, ветераны, жители района, депутаты Муниципального Совета МО «Купчино», в том числе Глава муниципального образования «Купчино» Юрий Трубицын, депутаты Михаил Черепанов и Анатолий Свиридов.

После небольшой официальной части состоялась минута молчания и возложение цветов в память о героях Великой Отечественной войны, которые ценой своих жизней отстояли родной Ленинград и свободу России.

Депутат МО «Купчино», глава регионального отделения «Молодой Гвардии Единой России» в Санкт-Петербурге Михаил Черепанов, комментируя мероприятие, сказал: «Сегодня мы отдаем дань памяти погибшим в Великой Отечественной войне и благодарим наших ветеранов. В этот великий день нет никого роднее, дороже вас. В вашу честь — цветы, салюты и мощь парадных расчетов, но главное — мы отдаем вам тепло наших сердец.

Вы не только с честью прошли через военное лихолетье, но и восстановили страну, работали на общее благо, умели дружить, радоваться жизни и завещали нам держать эту высоту — высоту созидания, единства и любви к Родине. Мы вас никогда не подведем! Будем беречь Россию и ее славную историю, ставить превыше всего служение Отечеству — так было всегда в нашей стране. Уверен, так будет и в будущем!».

Анна СЕНТЯЛЁВА

Быть достойными великого подвига

7 мая, накануне широкомасштабного празднования Победы в Великой Отечественной войне, в Яблоневом саду состоялось чествование ветеранов нашего округа в рамках мероприятия «Салют, Победа!», организованного муниципальным образованием «Купчино».

Многие гости пришли в Яблоневый сад целыми семьями, чтобы поздравить участников войны с великим праздником Победы, отдать дань уважения тем, кого нет с нами, но кто навсегда останется в наших сердцах. Для них со сцены прозвучали песни военных лет, выступили творческие коллективы, все желающие также смогли угоститься блюдами, приготовленными на полевой кухне.

Ветеранов и жителей округа с наступающим великим праздником поздравили депутаты МО «Купчино», в числе которых Глава муниципального образования «Купчино» Юрий Трубицын, заместитель Главы муниципального образования «Купчино» Елена Фомина и депутат МО «Купчино» Михаил Черепанов.

Поздравляя ветеранов и жителей округа, депутат МО «Купчино» Елена Фомина отметила: «Эта дата — 9 мая — всегда была, есть и останется главным праздником для каждого россиянина. Нет ни одной семьи, которой не коснулась бы страшная война. Нет ни одного сердца, которое бы не испытывало чувства благодарности героям, отстоявшим нашу Родину. 70 лет назад наши деды и прадеды подарили нам самое ценное — жизнь, свободу и чистое небо над головой. Мы это помним и никогда не сможем забыть, мы будем стараться быть достойными этого великого подвига, этих героических людей».

Анна СЕНТЯЛЁВА

Помнить о роли нашего народа в победе над фашизмом

3 мая активисты Санкт-Петербургского регионального отделения «Молодой Гвардии Единой России» организовали «круглый стол» с ветеранами Великой Отечественной войны 1941—1945 гг. и участниками патриотического автопробега «От Сахалина до Крыма» в конференц-зале Санкт-Петербургского регионального отделения всероссийской политической партии «Единая Россия».

Участники встречи торжественно передали страницы с памятными историями ветеранов из Северной столицы в общероссийскую книгу под названием «Дневник ветерана — непридуманная история войны», а также обсудили цели и промежуточные итоги масштабной акции.

Участники автопробега «От Сахалина до Крыма», приуроченного к 70-летию Победы в Великой Отечественной войне, уже в течение месяца посещают различные города России, собирая по страницам книгу с «живыми» историями ветеранов с разных концов нашей страны. Книга под названием «Дневник ветерана — непридуманная история войны» станет своего рода культурным наследием России и будет передана западным мировым лидерам с просьбой не искажать и не переписывать историю, не умалять роль русских людей в победе над мировым злом — фашизмом.

Свои воспоминания для книги передали и четверо ветеранов, жителей МО «Купчино»: Яхна Вульфовна Емина, Ратмир Николаевич Беркутов, Владимир Ильич Рыжов и Вера Парфеновна Куликова.

Депутат МО «Купчино», сопредседатель президиума Санкт-Петербургского регионального отделения «Молодой Гвардии Единой России» Дмитрий Баранов отмечает: «Мы всегда будем гордиться героями, защищавшими нашу Родину в годы Великой Отечественной войны. Трудно отыскать семью, которой не коснулась бы эта трагедия.

Из поколения в поколение передается память о бессмертном подвиге советских граждан, их стойкости, силе духа и несгибаемой вере в Победу. Во все времена такие качества, как единение и сплоченность, мужество и патриотизм, самоотверженность, готовность отдать жизнь за родную страну, спасали наше Отечество от угрозы.

Убежден, что главная награда за подвиг советского народа — это наша память. Сохранить память о войне, передать готовность защищать святость тех дней новым поколениям россиян, пресекать любые попытки переписать историю, оболгать и принизить Великую Победу — наша общая задача».

Анна СЕНТЯЛЁВА

Тяжелые испытания не сломили его

Александр Федорович ЛЕЙСМЕЕР — один из старейших жителей нашего округа. Во время Великой Отечественной войны на его долю выпали тяжелые испытания. Но он остался верен воинскому долгу, присяге и любви к Родине. Сегодня Александр Федорович рассказывает о том, что пришлось испытать в военные годы.

Нападение готовилось долго и тщательно

Александр Федорович родился в Белоруссии, но родители развелись и мама вместе с сыном вернулась на свою родину — в Ленинград. До войны он окончил вечернюю школу и ФЗУ. Работал на Балтийском судостроительном заводе, потом в монтажной организации, которая занималась ремонтом и наладкой оборудования в разных районах города. В 1940 году Александра Лейсмеера призвали в армию, и он попал в часть моторизованной пехоты в городе Славута (областной центр Хмельницкой области Украины).

«Ночью 22 июня нас подняли по тревоге, и почти сразу же фашисты начали бомбить и обстреливать казармы, склады, гаражи для техники, — вспоминает Александр Федорович. — Но мы пошли навстречу врагу. Сейчас я понимаю, что нападение Германии на СССР готовилось давно. Задолго до начала войны в Хмельницкой области, довольно далеко от границы, происходили диверсии. Помню, как-то я с лейтенантом ночью пошел проверять боевые посты и услышал шорох в траве на обочине. Доложил об этом командиру и предложил проверить, а он заявил, что это лягушки. Но когда мы вышли на основную дорогу, нас обстреляли. Стреляли разрывными пулями «дум-дум», несколько человек погибли».

«Поляки хотели сдать меня немцам, а спасли наши эмигранты»

Несмотря на отчаянное сопротивление, его подразделение попало в окружение. Александру Федоровичу вместе с несколькими сослуживцами удалось вырваться из кольца. Почти неделю они пробирались к Киеву в надежде догнать наши части, но немцы были уже всюду. До Киева он не дошел — попал в плен.

«Меня отправили в лагерь для военнопленных под Варшавой. С нами обращались ужасно. Кормили гнилой картошкой, на сутки выдавали четвертинку буханки хлеба», — продолжает рассказ Александр Лейсмеер.

В декабре 1941-го Александру Федоровичу удалось бежать. Вот как это было: «У нас работали поляки, они довольно свободно перемещались по лагерю. Заметив это, я придумал способ побега. Поменял свою суточную норму хлеба на гражданскую куртку, и когда в очередной раз поляки пришли, а часовой отправился в обход территории, пошел прямо к ним. Шел и думал — если часовой будет стрелять, пусть стреляет, что так, что эдак — все равно умирать. Но мне удалось вместе с группой польских рабочих выйти за ворота. Почему количество вошедших и вышедших не считали, до сих пор не понимаю», — удивляется Александр Лейсмеер.

Оказавшись на свободе,

Александр Федорович пошел к Варшаве, а по дороге заходил в близлежащие дома и просил еду.

«Я был такой изможденный, что еле передвигался. В одном доме меня пригласили к столу, стали кормить, но все мои инстинкты были обострены до предела, поэтому, услышав, как кто-то вышел из дома, хлопнув дверью, подумал — на меня отправились заявлять в военную полицию. Тут же бросил еду, вышел из этого дома и побрел к лесу. Недалеко от опушки стоял еще один дом, где жили русские эмигранты. Я все им рассказал, они меня спрятали. И вовремя — по дороге уже ехало несколько мотоциклов с военным патрулем. Я уверен, что искали именно меня, потому что немцы зашли и в этот дом. Мои хозяева заявили, что никого не видели. Фашисты отправились прочесывать лес. А я, немного отдохнув, продолжил путь на Варшаву. Уже оттуда на пассажирском поезде мне почти удалось добраться до границы. Но состав остановился ночью на какой-то станции, пассажиров вывели, стали проверять документы. Я снова оказался на грани плена. Колонну задержанных — тех, у кого не было документов или подозрительных, — повели по дороге, но мне и еще двум мужчинам удалось сбежать, хотя в нас и стреляли, — делится воспоминаниями Александр Федорович. — Мне, наверное, повезло — пока бежал, споткнулся и упал на обочине за какие-то камни. Лежал и думал — пристрелят значит пристрелят. Но опять-таки немцы почему-то проявили беспечность и не стали проверять, кого убили, а кого нет.

Дальше я отправился пешком. Спрашивать, далеко ли до границы, было не у кого — двери никто не открывал. Наконец один поляк показал мне направление, и я вышел к демаркационной линии. Мне удалось проползти под проволочным ограждением, ватная куртка защитила от травм. Так в начале 1942 года я попал на территорию Белоруссии и продолжил свой путь на восток — шел ночами, спал в стогах. Наконец добрел до деревни Зобелин и остался работать за хлеб и кров до весны у крестьянина по фамилии Нетупский. А весной снова попал в облаву. На этот раз сбежать не удалось, меня угнали в Германию».

Вылечиться от дистрофии помогли шахматы

«Я оказался на шахтах в районе Купфердрее — это часть Эссекса. Работать в забое я начал не сразу, потому что от голода у меня опухли и покрылись язвами ноги, — говорит Александр Лейсмеер. — Меня положили в санчасть, и тут мне снова повезло. Я неплохо играл в шахматы, а местный фельдшер оказался заядлым шахматистом и делал все, чтобы оставить меня на больничной койке как можно дольше.

В начале 1945 года, когда гитлеровцы поняли, что им конец, нас погнали в какое-то другое место. Куда именно — не знаю. Вполне возможно, что в конце пути всех пленных ждал расстрел, газовые камеры или затопленная шахта. Наша колонна почему-то охранялась только двумя конвоирами — один шел в голове, другой в хвосте. Мы подходили к повороту дороги, и план побега пришел мгновенно, на ходу. Сообразив, что идущий впереди конвоир уже не будет видеть середину колонны, а идущий сзади — еще не увидит, я и еще два моих товарища воспользовались этим обстоятельством. Прямо на повороте бросились в ближайшие развалины домов и кусты. Нас не стали догонять, искать, и мы втроем добрались до какого-то маленького городка. Почти все его жители ушли, побросав жилье и вещи. Мы заняли одну из пустующих квартир. Из разговоров с оставшимися немцами поняли, что наши войска уже где-то рядом, но куда идти, не знали», — рассказывает Лейсмеер.

Освобождение

«Когда в мае 1945 года пришли советские войска, нам повезло — городок, где мы жили, попал в зону ответственности СССР, а не к союзникам.

Конечно, нас тут же отправили в лагерь для интернированных «до выяснения». Там я пробыл около двух месяцев. Скрывать мне было нечего, никаких преступлений я не совершал, поэтому чувствовал себя спокойно и уверенно. С удовольствием принимал участие в самодеятельности. У меня от природы хороший голос, и песни в моем исполнении приезжало слушать командование Главной ставки. Вот кто-то из военачальников и распорядился забрать меня в 32-ю минометную артиллерийскую бригаду резерва Главной ставки. Я продолжил свою службу сначала в Эрфурте, затем в Веймаре, а демобилизовался только в 1946 году».

Вернувшись в Ленинград, Александр Федорович недолго оставался в родном городе. Будучи специалистом широкого профиля, мастером на все руки — монтажником, слесарем, жестянщиком, наладчиком, — он объездил почти весь Советский Союз, восстанавливая старые и участвуя в запуске новых предприятий. Потом все-таки вернулся в родной город. В 1964 году окончил станкостроительный техникум, затем финансово-экономический институт имени Вознесенского.

Александр Федорович давно на пенсии, но продолжает вести активный образ жизни, поет, выступает с творческими коллективами. Он всегда желанный и почетный гость на встречах с ветеранами и молодежью.

Ксения КИРИЛЛОВА

Мы памяти этой верны!

29 апреля в Синем зале Дворца детского (юношеского) творчества прошел заключительный концерт семейного творческого проекта «Мы памяти этой верны!». Более 200 зрителей, среди которых было много ветеранов Великой Отечественной войны, проживающих на территории МО «Купчино», и участников проекта, увидели творческие выступления ребят из разных отделов ДДЮТ.

Замечательно прозвучали вокальные номера участников массового отдела Евгении Николишвили, Натальи Афанасьевой, Алисы Николишвили и Екатерины Клаус вместе с хореографическим ансамблем «Зеркало». Очень оригинальной получилась сценка «Неожиданная встреча» в исполнении Насти Богатыревой (отдел ДПИ, коллектив «Роспись ткани») и Константина Андроникова, воспитанника цирковой студии «Невский каскад».

Традиционно высокое качество выступлений показали воспитанники музыкального отдела ДДЮТ Денис Голод и Настя Дубиненко, в их исполнении прозвучала песня «Синий платочек», а также ансамбль флейтистов — Таисия Тельнова, Анна Прихненко, Дмитрий Косинов, Даниил Орлов, София Сото, Екатерина Маху.

Алена Лесовая, воспитанница ансамбля «Таусень», открыла «народную» часть концерта. Ее эстафету подхватили Василиса Галиуллина (отдел естествознания) с друзьями из детского фольклорного ансамбля «Канарейки». В исполнении самых маленьких участников концерта — воспитанников коллектива «Английский дошколятам» — в сопровождении В.В. Лугового прозвучала песня «Пыль» на русском и английском языках.

Завершающим аккордом проекта станет автобусная экскурсия по «Зеленому поясу славы» для всех участников семейного творческого проекта «Мы памяти этой верны!».

Нина Николаевна САБИНИНА, зам. директора ДДЮТ Фрунзенского района
Фото Р. БАСАЛАЕВА

Праздничный концерт для самых юных

6 мая для детей, которые находятся на лечении в детской городской клинической больнице №5 имени Н.Ф. Филатова, была проведена праздничная концертная программа, посвященная 70-летнему юбилею Победы.

Программа была подготовлена педагогами-организаторами дворца Евгенией Валерьевной Николишвили и Натальей Владимировной Афанасьевой при поддержке депутата муниципального образования «Купчино» Михаила Сергеевича Черепанова.

Для ребят и родителей прозвучали песни военных лет, классические инструментальные произведения. В концерте приняли участие юные аккордеонисты и гитаристы, исполнители народных песен, танцоры коллективов Дворца детского (юношеского) творчества Фрунзенского района. Одним из самых запоминающихся для детей стало выступление профессионального клоуна.

Этот концерт помог детям приобщиться к праздничному настроению, которое царит в эти дни в нашем районе, городе и всей стране.

Марина НИКОЛАЕВА

График приема депутатов Муниципального Совета муниципального образования МО «Купчино»

Ф.И.О.	Время приема
Избирательный округ №216	
Баранов Дмитрий Евгеньевич	Второй вторник, 16.00—18.00
Гапанович Антонина Леонидовна	Последний вторник, 14.00—16.00
Кузнецов Владимир Алексеевич	Третий четверг, 16.00—18.00
Фомина Елена Васильевна	Четвертый четверг, 17.00—18.00
Яровой Александр Степанович	Первая и третья среда, 14.00—16.00
Избирательный округ №217	
Логинов Евгений Игоревич	Первая и третья среда, 16.00—18.00
Мерзлякова Мария Геннадьевна	Третья среда, 18.00—20.00
Свиридов Анатолий Валерьевич	Первая пятница, 16.00—17.00
Середа Елена Валентиновна	Каждый четверг, 17.00—18.00
Смехов Александр Евгеньевич	Третий четверг, 16.00—18.00
Избирательный округ №218	
Ерёмина Светлана Николаевна	Первый четн. вторник, 11.30—13.30
Маликов Александр Сергеевич	Первый понедельник, 16.00—18.00
Мельникова Инна Васильевна	Вторая среда, 16.00—18.00
Соколов Вячеслав Юрьевич	Вторая среда, 16.00—17.00
Черепанов Михаил Сергеевич	Четвертый четверг, 16.00—18.00
Избирательный округ №219	
Борзанова Марина Валентиновна	Каждый вторник, 17.00—18.00
Иванова Елена Владимировна	Вторая среда, 16.00—17.00
Коротких Анастасия Валерьевна	Первый вторник, 16.00—18.00
Куракин Максим Александрович	Вторая среда, 16.00—18.00
Трубицын Юрий Николаевич	Каждая среда, 16.00—18.00

Часы приема Главы местной администрации ВМО «Купчино»

Петраков Денис Александрович	Вторник, четверг, 10.00—12.00

Часы приема отдела благоустройства МА ВМО «Купчино»

Соболев Александр Анатольевич, начальник отдела	Вторник, четверг, 12.00—13.00, 14.00—15.00

Часы приема отдела опеки и попечительства МА ВМО «Купчино»

Корнейчук Любовь Сергеевна, и.о. начальника отдела	Понедельник, 15.00—17.00. Четверг, 10.00—12.00

ПЕРВЫЙ КАНАЛ

5.00 Телеканал «Доброе утро».
9.00 Новости.
9.15 Контрольная закупка.
9.45 «Жить здорово!» [12+]
10.55 Модный приговор.
12.00 Новости с субтитрами.
12.20 Х/ф «Время для двоих». [16+]
14.25 «Время покажет». [16+]
15.00 Новости с субтитрами.
15.15 «Время покажет». [16+]
16.00 «Мужское / Женское». [16+]
17.00 «Наедине со всеми». [16+]
18.00 Вечерние новости с субтитрами.
18.45 «Давай поженимся!» [16+]
19.50 «Пусть говорят» с Андреем Малаховым. [16+]
21.00 Время.
21.35 Т/с «Слава». [12+]
23.30 «Вечерний Ургант». [16+]
0.00 «Познер». [16+]
1.00 Ночные новости.
1.15 «Время покажет». [16+]
2.05 «Наедине со всеми». [16+]
3.00 Новости.
3.05 Модный приговор.
4.05 Контрольная закупка.

РОССИЯ 1

5.00 Утро России.
9.00 Вести.
9.15 Утро России.
9.55 «О самом главном».
11.00 Вести.
11.35 Вести – Санкт-Петербург.
11.55 Т/с «Тайны следствия». [12+]
12.55 «Особый случай». [12+]
14.00 Вести.
14.30 Вести – Санкт-Петербург.
14.50 Вести. Дежурная часть.
15.00 Т/с «Последний янычар». [12+]
16.00 «Загадка судьбы». [12+]
17.00 Вести.
17.10 Вести – Санкт-Петербург.
17.30 Вести.
18.15 «Прямой эфир». [12+]
19.35 Вести – Санкт-Петербург.
20.00 Вести.
20.50 Спокойной ночи, малыши!
21.00 Т/с «Цветок папоротника». [12+]
22.50 Д/ф «Две жизни маршала Худякова». [12+]
23.50 Д/ф «Илья Старинов. Личный враг Гитлера». [12+]
0.55 Т/с «Я ему верю». [12+]
1.55 Т/с «Закон и порядок-20».
2.50 Д/ф «Две жизни маршала Худякова». [12+]
3.50 Комната смеха.

ТВ-3

6.00 Мультфильмы.
9.30 Д/ф «Тайны Библии раскрыты». [12+]
12.30 Д/с «Городские легенды». [12+]
13.00 Х-версии. Громкие дела. [12+]
14.00 Д/ф «Охотники за привидениями». [16+]
15.00 Мистические истории. [16+]
16.00 Д/ф «Гадалка». [12+]
17.00 Д/с «Слепая». [12+]
18.00 Х-версии. Другие новости. [12+]
18.30 Т/с «Пятая стража». [16+]
19.30 Т/с «Обмани меня». [12+]
21.15 Т/с «Черный список». [16+]
23.00 Х/ф «Эпидемия». [16+]
1.30 Х-версии. Другие новости. [12+]
2.00 Х/ф «Городок Семетри». [16+]
4.00 Т/с «Госпиталь «Королевство». [16+]
5.30 Т/с «Без свидетелей». [16+]

ПЯТЫЙ КАНАЛ

6.10 Утро на 5. [6+]
9.30 Место происшествия.
10.00 Сейчас.
10.30 Т/с «Морпехи». [16+]
12.00 Сейчас.
12.30 Т/с «Морпехи». [16+]
15.30 Сейчас.
16.00 Т/с «Морпехи». [16+]
18.30 Сейчас.
19.00 Т/с «Детективы». [16+]
20.20 Т/с «След». [16+]
22.00 Сейчас.
22.25 Т/с «След». [16+]
23.15 «Момент истины». [16+]
0.10 «Место происшествия. О главном». [16+]
1.10 «День ангела».
1.35 Т/с «Детективы». [16+]

НТВ

6.00 «Кофе с молоком». [12+]
9.00 «Солнечно. Без осадков» с Александром Беляевым. [12+]
10.00 Сегодня.
10.20 Т/с «Возвращение Мухтара». [16+]
12.00 Суд присяжных. [16+]
13.00 Сегодня.
13.20 Суд присяжных. Окончательный вердикт. [16+]
14.30 «Все будет хорошо!» [16+]
15.30 Обзор. Чрезвычайное происшествие.
16.00 Сегодня.
16.20 Т/с «Улицы разбитых фонарей». [16+]
18.00 «Говорим и показываем» с Леонидом Закошанским. [16+]
19.00 Сегодня.
19.40 Т/с «Черная река». [16+]
21.30 Т/с «Ментовские войны». [16+]
23.20 «Анатомия дня».
0.00 Т/с «Псевдоним «Албанец». [16+]
1.50 «Спето в СССР». [12+]
2.50 Дикий мир.
3.05 Т/с «Операция «Кукловод». [16+]
5.00 Т/с «Москва. Три вокзала». [16+]

СТС

6.00 М/с «Чаплин». [6+]
7.10 М/с «Пингвиненок Пороро».
7.30 М/с «Клуб Винкс – школа волшебниц». [12+]
8.00 «Галилео». [16+]
9.00 М/с «Аладдин».
9.30 Т/с «Маргоша». [16+]
10.30 Т/с «Последний из Магикян». [12+]
11.30 Т/с «Папа на вырост». [16+]
12.30 «Нереальная история». [16+]
13.30 «Ералаш».
14.30 «Шоу Уральские пельмени». [16+]
16.00 Х/ф «Как разобраться с делами». [12+]
18.05 «Ералаш».
18.30 «Нереальная история». [16+]
19.00 Т/с «До смерти красива». [12+]
20.00 Т/с «Принц Сибири». [12+]
21.00 Х/ф «Скорый «Москва – Россия». [12+]
22.35 «6 кадров». [16+]
23.00 Т/с «Гримм». [18+]
0.00 «6 кадров». [16+]
0.30 «Кино в деталях» с Федором Бондарчуком. [16+]
1.30 «6 кадров». [16+]
3.45 «Животный смех».

ТНТ-ПЕТЕРБУРГ

7.00 М/с «Черепашки-ниндзя». [12+]
7.30 М/с «Губка Боб квадратные штаны». [12+]
7.55 М/с «Пингвины из «Мадагаскара». [12+]
8.25 М/с «Кунг-фу Панда: удивительные легенды». [12+]
9.00 «Дом-2. Lite». [16+]
10.30 «Битва экстрасенсов». [16+]
11.30 Х/ф «Волки». [16+]
13.30 Т/с «Универ». [16+]
14.30 Т/с «Реальные пацаны». [16+]
19.30 Т/с «Сашатаня». [16+]
20.30 Т/с «Интерны». [16+]
21.00 Х/ф «Выпускной». [16+]
23.00 «Дом-2. Город любви». [16+]
0.00 «Дом-2. После заката». [16+]
1.00 Т/с «Сладкая жизнь». [18+]
1.55 Х/ф «Выпускной». [18+]
3.50 Т/с «Хор». [16+]
4.45 Т/с «Без следа». [16+]
6.25 «Женская лига. Банановый рай». [16+]

ДОМАШНИЙ

6.30 «Джейми: обед за 30 минут». [16+]
7.30 «Секреты и советы». [16+]
8.00 «По делам несовершеннолетних». [16+]
9.50 Давай разведемся! [16+]
10.50 Д/с «Понять. Простить». [16+]
12.00 «Кризисный менеджер». [16+]
13.00 «Присяжные красоты». [16+]

14.00 Т/с «Женский доктор». [16+]
17.35 «Одна за всех». [16+]
18.05 Т/с «Она написала убийство». [16+]
19.00 Т/с «Дыши со мной». [16+]
21.00 Т/с «Бальзаковский возраст, или Все мужики сво...» [16+]
22.55 «Рублево-Бирюлево. [16+]
0.00 «Одна за всех». [16+]
0.30 Х/ф «Обучаю игре на гитаре». [12+]
2.15 Т/с «Дыши со мной». [16+]
4.15 Д/с «Звездные истории». [16+]

ПЕРЕЦ

6.00 Улетное видео. [16+]
7.30 Не будь овощем! [16+]
8.00 Что было дальше?
8.30 Улетное видео. [16+]
9.00 «Дорожные войны». [16+]
9.40 Х/ф «Леон». [16+]
11.55 Х/ф «Никита». [16+]
14.15 Д/ф «Среда обитания». [16+]
16.30 КВН. Играют все. [16+]
18.30 «Дорожные войны». [16+]
19.30 Что было дальше?
20.00 Т/с «Участок». [12+]
21.00 «+100500». [16+]
22.00 Т/с «Светофор». [16+]
23.30 «+100500». [18+]
0.30 «Стыдно, когда видно!» [18+]
1.30 «+100500». [16+]
2.00 Х/ф «Груз 200». [18+]

ТВЦ

6.00 «Настроение».
8.10 Х/ф «Живет такой парень».
10.05 Д/ф «Алла Ларионова. Сказка о советском ангеле». [12+]
10.55 «Доктор И...» [16+]
11.30 События.
11.50 «Постскриптум» с Алексеем Пушковым. [16+]
12.50 «В центре событий» с Анной Прохоровой. [16+]
13.55 «Осторожно, мошенники!» [16+]
14.30 События.
14.50 Город новостей.
15.10 Городское собрание. [12+]
16.00 Т/с «Инспектор Льюис». [12+]
17.30 События.
17.50 Т/с «Инспектор Льюис». [12+]
18.20 «Право голоса». [16+]
19.30 Город новостей.
19.50 Т/с «Беспокойный участок-2». [12+]
21.45 Петровка, 38. [16+]
22.00 События.
22.30 «Война: другое измерение». Спецрепортаж. [16+]
23.05 Д/ф «Без обмана. Едим и худеем!» [16+]
0.00 События. 25-й час.
0.30 Д/ф «О чем молчала Ванга». [12+]
1.20 Петровка, 38. [16+]
1.40 Х/ф «Клиника». [16+]

РЕН ТВ

5.00 «Территория заблуждений» с Игорем Прокопенко. [16+]
6.00 «Обманутые наукой». [16+]
7.00 Т/с «Следаки». [16+]
7.30 Званый ужин. [16+]
8.30 «Новости». [16+]
9.00 «Военная тайна» с Игорем Прокопенко. [16+]
11.00 «Документальный проект». [16+]
12.00 «Информационная программа 112». [16+]
12.30 «Новости». [16+]
13.00 Званый ужин. [16+]
14.00 «Семейные драмы». [16+]
16.00 Не ври мне! [16+]
17.00 Не ври мне! [16+]
18.00 «Документальный проект». [16+]
19.00 «Информационная программа 112». [16+]
19.30 «Новости». [16+]
20.00 Х/ф «Побег из Шоушенка». [16+]
23.00 «Новости». [16+]
23.25 Т/с «Череп и кости». [16+]
1.20 Х/ф «Побег из Шоушенка». [16+]
4.10 Х/ф «Темный город». [16+]

100 ТВ

7.00 Д/с «Моя правда». [12+]
7.50 Х/ф «Комедия строгого режима». [16+]
9.10 Т/с «Чисто английское убийство». [16+]
10.40 Д/с «Моя правда». [12+]
11.25 Х/ф «Цареубийца». [12+]
13.05 Х/ф «Чисто английское убийство». [12+]
15.00 «Последние известия».
15.10 Х/ф «Чисто английское убийство». [12+]
16.05 Х/ф «Берегись автомобиля». [12+]
17.00 «Последние известия».
17.15 Х/ф «Берегись автомобиля». [12+]
18.00 «Невское время». [12+]
18.30 «Невское время»: «Что делать?» [12+]
19.00 «Невское время»: «Последние известия». [12+]
19.20 Х/ф «Осенний марафон». [12+]
20.55 Х/ф «Сказ про то, как царь Петр арапа женил». [12+]
22.40 Д/с «Моя правда». [12+]
23.35 «Последние известия».
23.50 Т/с «Убийство у моря». [16+]

РОССИЯ К

7.00 Евроньюс.
10.00 Новости культуры.
10.15 «Наблюдатель».
11.15 Т/с «Расследования комиссара Мегрэ».
12.05 Д/ф «Вальпараисо. Город-радуга».
12.20 Д/ф «Русский Пьеро».
13.05 «Линия жизни».
14.00 Х/ф «Четыре танкиста и собака».
15.00 Новости культуры.
15.10 «Михаил Булгаков. Черный снег».
15.35 Х/ф «Достояние республики».
17.50 XIV Московский Пасхальный фестиваль.
18.30 Д/с «Запечатленное время».
19.00 Новости культуры.
19.15 «Главная роль».
19.30 «Сати. Нескучная классика...»
20.10 «Спокойной ночи, малыши!»
20.25 «Правила жизни».
20.55 «Тем временем» с Александром Архангельским.
21.45 «Смотрим... Обсуждаем...»
23.25 Новости культуры.
23.45 Д/ф «Вобан. Пот сберегает кровь. Строитель и полководец».
1.15 Д/с «Запечатленное время».
1.40 Х/ф «Четыре танкиста и собака».
2.40 Д/ф «Вальпараисо. Город-радуга».

ЗВЕЗДА

6.00 Д/ф «Ту-160. «Белый лебедь» стратегического назначения».
6.50 Х/ф «Затворник». [16+]
8.45 Т/с «Грач». [16+]
9.00 Новости дня.
9.15 Т/с «Грач». [16+]
13.00 Новости дня.
13.15 Т/с «Грач». [16+]
13.35 Т/с «Московский дворик». [16+]
18.00 Новости дня.
18.30 Д/с «Подводная война». [12+]
19.15 Т/с «Государственная граница». [12+]
22.10 Д/с «Легенды советского сыска». [16+]
23.00 Новости дня.
23.20 Д/с «Легенды советского сыска». [16+]
0.55 «Военная приемка». [6+]
1.45 Х/ф «Одиннадцать надежд». [6+]
3.40 Х/ф «Ключ без права передачи».

РОССИЯ 2

6.30 Панорама дня. Live.
8.20 Хоккей. Чемпионат мира. Финал.
10.35 «Эволюция».
11.45 Большой футбол.
12.05 Т/с «Сармат». [16+]
15.35 Профессиональный бокс. А. Поветкин (Россия) – К. Такам (Камерун).
16.20 Пресс-конференция Александра Поветкина и Григория Дрозда. Прямая трансляция.
17.20 Профессиональный бокс. Г. Дрозд (Россия) – К. Влодарчик (Польша).
18.25 Х/ф «Марш-бросок. Особые обстоятельства». [16+]

22.00 Большой спорт.
22.20 Т/с «Конвой PQ-17». [16+]
1.15 «Эволюция».
2.55 Профессиональный бокс. Ф. Чудинов (Россия) – Ф. Штурм (Германия). Бой за титул чемпиона мира по версии WBA.
5.00 Т/с «Дело Батагами». [16+]

ЕВРОСПОРТ

9.30 Стрельба из лука. Кубок мира. Шанхай. 1-й этап.
10.00 Фехтование. Серия Гран-при Шанхай. Рапира.
11.00 Велоспорт. Национальный тур. 8-й этап.
12.00 Велоспорт. Тур Италии.
13.00 Теннис. Турнир ATP. Женева.
18.45 Теннис.
19.00 Теннис. Турнир ATP. Женева. Прямая трансляция.
20.45 Теннис. Готовимся к «Ролан Гаррос».
21.00 Футбол. Евроголы.
21.45 All Sports. Тележурнал WATTS.
22.00 Велоспорт. Тур Италии.
23.00 Футбол. Евроголы.
23.45 All Sports. Тележурнал WATTS.
0.30 Теннис. Турнир ATP. Женева.
1.30 Теннис. Готовимся к «Ролан Гаррос».

2x2

6.00 Мультфильмы. [12+]
6.45 М/с «Царь горы». [16+]
8.05 М/с «Юная Лига справедливости». [12+]
8.30 М/с «Громокошки». [12+]
8.55 М/с «Бэби Луни Тюнз». [12+]
9.50 М/с «Монстры против пришельцев». [12+]
12.05 М/с «Рыцари Марвел». [16+]
13.05 М/с «Аватар: легенда об Аанге». [12+]
14.25 М/с «Покемон». [12+]
14.55 М/с «Царь горы». [16+]
15.50 Т/с «Клиника». [16+]
16.40 М/с «Симпсоны». [16+]
17.55 «Захватывающие выходные». [16+]
19.45 М/с «Шоу Кливленда». [16+]
20.35 М/с «Симпсоны». [16+]
21.50 М/с «Футурама». [16+]
22.45 «Бессмертное кино». [16+]
23.10 «Level Up». [16+]
23.40 М/с «Американский папаша». [16+]
0.05 Т/с «Банши». [18+]
1.00 М/с «Южный парк». [18+]
1.55 «WWE RAW». [16+]
2.40 М/с «Царь горы». [16+]

Discovery CHANNEL

6.00 «Как это сделано?» [12+]
6.25 «Как это устроено?» [12+]
6.50 «Разрушители легенд». [12+]
7.40 «Фабрика уникальных авто». [12+]
8.30 «Как это устроено?» [12+]
8.55 «Как это сделано?» [12+]
9.20 «Разрушители легенд». [12+]
10.10 «Охотники за складами». [16+]
11.00 «Дома на деревьях». [12+]
11.50 «Фабрика уникальных авто». [12+]
12.40 «Быстрые и громкие». [18+]
13.30 «Как это устроено?» [12+]
13.55 «Как это сделано?» [12+]
14.20 «Гений авто-дизайна». [12+]
15.10 «Махинаторы». [12+]
16.00 «Охотники за складами». [16+]
16.50 «Беар Гриллс: кадры спасения». [12+]
17.40 «Быстрые и громкие». [18+]
18.30 «А ты бы выжил?». [16+]
19.20 «Как это сделано?» [12+]
19.45 «Как это устроено?» [12+]
20.10 «Остров с Беаром Гриллсом». [12+]
21.00 «Звездное выживание с Беаром Гриллсом». [16+]
21.50 «Аляска: семья из леса». [16+]
22.40 «Дома на деревьях». [12+]
23.30 «Top Gear». [12+]
0.20 «Молниеносные катастрофы». [12+]
0.45 «Настоящие аферисты». [12+]
1.10 «Охотники за реликвиями». [12+]
2.00 «Гений авто-дизайна». [12+]
2.48 «Махинаторы». [12+]
3.35 «Быстрые и громкие». [18+]
4.25 «Дома на деревьях». [12+]
5.10 «Top Gear». [12+]

ANIMAL PLANET

6.00 «Братья по трясине». [12+]
6.25 «Плохой пес». [12+]
7.15 «В дебрях Африки». [12+]
8.05 «Укротители аллигаторов». [12+]
8.55 «Дома на деревьях». [12+]
9.45 «Плохой пес». [12+]
10.35 «В дебрях Африки». [12+]
11.25 «Самые опасные змеи». [12+]
12.15 «Речные монстры». [12+]
13.05 «Дома на деревьях». [12+]
13.55 «Братья по трясине». [12+]
14.20 «В дебрях Африки». [12+]
15.10 «Самые опасные змеи». [12+]
16.00 «Аквариумный бизнес». [12+]
16.50 «Плохой пес». [12+]
17.40 «Речные монстры». [12+]
18.30 «Дома на деревьях». [12+]
19.20 «Аквариумный бизнес». [12+]
20.10 «Отдел защиты животных – Южная Африка». [16+]
21.00 «Ветеринар Бондай Бич». [12+]
21.50 «Под покровом ночи». [12+]
22.40 «Земля зверей с Дейвом Салмони». [16+]
23.30 «Ветеринар Бондай Бич». [12+]
0.20 «Аквариумный бизнес». [12+]
1.10 «Братья по трясине». [12+]
1.35 «Отдел защиты животных – Южная Африка». [16+]
2.25 «Ветеринар Бондай Бич». [12+]
3.15 «Под покровом ночи». [12+]
4.00 «Укротители аллигаторов». [12+]
4.50 «Отдел защиты животных – Южная Африка». [16+]

Ю-ТВ

5.00 «В теме. Лучшее». [16+]
5.30 «Платье на счастье». [12+]
6.20 «Королевы бала». [12+]
8.25 «Я была толстой». [16+]
9.20 «В теме. Лучшее». [16+]
9.50 Т/с «Семейные узы». [16+]
12.50 Т/с «Как назвать эту любовь?» [12+]
13.40 «Посольство красоты». [12+]
14.05 «Платье на счастье». [12+]
14.30 «Топ-модель по-американски». [16+]
18.05 Х/ф «Дрейф». [16+]
20.00 Т/с «Семейные узы». [16+]
22.00 «Беременна в 16». [16+]
0.00 «В теме». [16+]
0.30 Популярная правда. [16+]
1.30 М/с «Губка Боб». [12+]
2.20 М/с «Котопес». [12+]
3.20 «Соблазны с Машей Малиновской». [16+]

ДИСНЕЙ

5.00 М/с «Кид vs Кэт». [6+]
5.15 М/с «Классный ниндзя». [12+]
5.45 М/с «Стич!» [6+]
6.10 М/с «Лило и Стич». [6+]
6.40 «Мама на 5+.
7.10 М/с «Финес и Ферб». [6+]
7.35 М/с «С приветом по планетам». [12+]
7.50 М/с «7 гномов». [6+]
8.00 М/с «Шериф Келли и Дикий Запад».
8.30 М/с «Умелец Мэнни».
9.00 М/с «Генри Обнимонстр».
9.25 М/с «Доктор Плюшева».
9.55 М/с «София Прекрасная».
10.25 М/с «Джейк и пираты Нетландии».
11.00 «Это мой ребенок?!
12.10 М/с «Гуфи и его команда». [6+]
14.00 М/с «Кид vs Кэт». [6+]
14.20 М/с «Макс. Приключения начинаются». [6+]
14.55 М/с «Лило и Стич». [6+]
15.50 М/с «Новая школа императора».
16.30 М/с «С приветом по планетам». [12+]
17.15 М/с «Сорвиголова Кик Бутовски». [12+]
18.10 М/с «Финес и Ферб». [6+]
19.05 М/с «7 гномов». [6+]
19.30 М/ф «Незабываемое приключение Медвежонка Винни».
21.00 М/с «Звездные Войны».

21.45 «Правила стиля». [6+]
22.00 Т/с «Остин и Элли». [12+]
23.00 Т/с «Десятое королевство». [12+]
23.55 Т/с «Мерлин». [16+]
1.45 Т/с «Зена – королева воинов». [16+]
2.40 Т/с «Остин и Элли». [12+]
3.35 М/с «С приветом по планетам». [12+]
4.15 Музыка на канале «Disney». [6+]

КАРУСЕЛЬ

5.00 М/с «Букашки».
5.10 М/с «Смурфики».
6.00 «Прыг-скок команда».
6.10 М/ф «Сказка о мертвой царевне и семи богатырях».
6.40 М/с «Лунтик и его друзья».
7.10 Т/с «Классная школа».
7.40 М/с «Даша-путешественница».
8.30 М/с «Забытые игрушки».
8.50 М/с «Мук».
9.20 «Прыг-скок команда».
9.30 М/с «Рыцарь Майк».
11.10 «Прыг-скок команда».
11.20 М/с «Новые приключения пчелки Майи».
12.00 «Почемучка».
12.15 М/с «Маша и Медведь».
13.50 «Лентяево».
14.15 М/ф «38 попугаев», «Бабушка удава», «Как лечить удава?», «А вдруг получится!.»
14.45 М/с «Свинка Пеппа».
16.00 М/с «Гуппи и пузырики».
16.45 М/с «Рыцарь Майк».
17.50 М/с «Томас и его друзья».
18.15 М/с «Новые приключения пчелки Майи».
18.55 М/с «Ягодный пирог. Шарлотта Земляничка».
19.40 М/с «Белка и Стрелка. Озорная семейка».
20.30 Спокойной ночи, малыши!
20.40 М/с «Смешарики».
22.20 Т/с «Классная школа».
22.50 М/с «Колыбельные мира».
22.55 Т/с «Танцевальная академия». [12+]
23.20 «Навигатор. Апгрейд». [12+]
23.25 Русская литература. Лекции. [12+]
23.50 Х/ф «Старые друзья». [12+]
0.55 М/с «Букашки».
1.10 «Спорт – это наука».
1.25 «Копилка фокусов».
1.55 «Большие буквы».
2.25 Смешные праздники.
2.50 М/с «Забытые игрушки».
3.00 «Подводный счет».
3.15 Мультстудия.
3.45 Волшебный чуланчик.
4.00 Ребята и зверята.

ДЕТСКИЙ МИР

3.00 Х/ф «Калиф-аист». [6+]
4.30 Мультфильмы.
6.00 Х/ф «Мальчик и лось».
7.30 М/с «Легенда о спящей красавице». [12+]
8.00 Сборник мультфильмов.
8.50 М/ф «Сказка о яблоне».
9.00 Х/ф «Калиф-аист». [6+]
10.30 Мультфильмы.
12.00 Х/ф «Мальчик и лось».
13.30 М/с «Легенда о спящей красавице». [12+]
14.00 Сборник мультфильмов.
14.50 М/ф «Сказка о яблоне».
15.00 Х/ф «Калиф-аист». [6+]
16.30 Мультфильмы.
18.00 Х/ф «Мальчик и лось».
19.30 М/с «Легенда о спящей красавице». [12+]
20.00 Сборник мультфильмов.
20.50 «Шишкин лес».

HISTORY

7.00 Д/с «Великое железнодорожное путешествие по Европе». [12+]
8.00 Д/с «Белая королева и ее соперницы». [12+]
9.00 Д/с «Наполеон». [12+]
9.55 Д/с «Эдвардианская ферма». [12+]
11.05 Д/с «Затерянный мир Александра Великого». [12+]
12.05 Д/с «Запретная история». [16+]
13.00 Д/с «Великие памятники архитектуры». [6+]
14.30 Д/ф «Скрытые угрозы эдвардианской эпохи». [16+]
15.30 Д/с «Выдающиеся женщины мировой истории». [16+]
16.25 Д/с «Наполеон». [12+]
17.25 Д/с «Музейные тайны».
18.15 Д/с «В поисках библейской истины». [12+]
19.10 Д/с «Запретная история». [16+]
20.05 Д/с «Охотники за мифами». [12+]
21.00 Д/с «Мифы и правда о Карле Великом». [16+]
22.00 Д/с «Тени средневековья». [12+]
23.00 Д/с «Святая инквизиция». [16+]
23.55 Д/с «Охотники за мифами». [12+]
0.50 Д/с «Секретные операции».
1.40 Д/с «Наполеон». [12+]
2.35 Д/с «Выдающиеся женщины мировой истории». [16+]
3.30 Д/с «Команда времени». [12+]
4.25 Д/с «Музейные тайны». [12+]
6.00 Д/с «Тени средневековья». [12+]

ДОМ КИНО

4.00 Т/с «Хиромант». [16+]
5.35 Х/ф «Серые волки». [16+]
7.30 Х/ф «Капроновые сети». [12+]
8.45 Х/ф «Черная стрела». [12+]
10.20 Х/ф «Школа мужества».
12.00 Х/ф «Зимняя вишня». [12+]
13.30 Т/с «Остановка по требованию». [12+]
14.30 Т/с «Татьянин день». [12+]
16.10 Т/с «Хиромант». [16+]
17.50 Х/ф «Брелок с секретом». [12+]
19.00 Х/ф «Золото». [12+]
20.40 Х/ф «Ночь вопросов». [16+]
22.20 Х/ф «Выстрел в спину». [12+]
23.55 Х/ф «Плюмбум, или Опасная игра». [16+]
1.30 Т/с «Остановка по требованию». [12+]
2.30 Т/с «Татьянин день». [12+]

Санкт-Петербург

6.00 Новости.
8.05 Хорошее Утро. [16+]
9.05 Т/с «Такая обычная жизнь». [16+]
10.05 Д/с «Великие тайны человечества». [12+]
10.50 Беседка.
12.10 Х/ф «Миг удачи». [12+]
13.30 «Промышленный клуб». [12+]
14.10 Петербургский дневник.
16.10 Т/с «Скорая помощь». [16+]
16.55 М/с «Уроки Тетушки Совы».
17.10 «ТСБ». [16+]
17.15 Д/ф «Оружие победы». [12+]
17.30 Д/с «Говорящие камни». [16+]
18.00 Полезная консультация.
19.00 Новости.
19.15 «Реакция» с Валерием Татаровым.
19.20 Новости спорта.
19.30 Д/с «Символы России». [12+]
19.40 «Партбюро».
20.30 Т/с «Застава». [16+]
21.20 Д/с «Колеса Страны Советов». [16+]
22.00 Новости. Итоги дня.
22.20 «Реакция» с Валерием Татаровым.
22.25 Новости спорта.
22.35 Бизнес-Петербург.
22.40 «ТСБ». [16+]
22.50 «Одиннадцать свидетелей» с Леонидом Генусовым. [6+]
23.45 Х/ф «Африканыч». [12+]
0.55 Х/ф «Дом на Озерной». [16+]
1.50 Новости. Итоги дня.
2.10 «Реакция» с Валерием Татаровым.
2.15 Новости спорта.
2.25 Бизнес-Петербург.
2.30 «ТСБ». [16+]
2.40 Д/с «Колеса Страны Советов». [16+]
3.20 Х/ф «Жизнь за кадром». [12+]

ПЕРВЫЙ КАНАЛ

5.00 Телеканал «Доброе утро».
9.00 Новости.
9.15 Контрольная закупка.
9.45 «Жить здорово!» [12+]
10.55 Модный приговор.
12.00 Новости с субтитрами.
12.20 Х/ф «Время для двоих». [16+]
14.25 «Время покажет». [16+]
15.00 Новости с субтитрами.
15.15 «Время покажет». [16+]
16.00 «Мужское / Женское». [16+]
17.00 «Наедине со всеми». [16+]
18.00 Вечерние новости с субтитрами.
18.45 «Давай поженимся!» [16+]
19.50 «Пусть говорят» с Андреем Малаховым. [16+]
21.00 Время.
22.00 «Евровидение-2015». Первый полуфинал. Прямой эфир.
0.00 Ночные новости.
0.15 «Структура момента». [16+]
1.20 «Наедине со всеми». [16+]
2.15 «Время покажет». [16+]
3.00 Новости.
3.05 «Время покажет». [16+]
3.15 Модный приговор.

РОССИЯ 1

5.00 Утро России.
9.00 Вести.
9.15 Утро России.
9.55 «О самом главном».
11.00 Вести.
11.35 Вести – Санкт-Петербург.
11.55 Т/с «Тайны следствия». [12+]
12.55 «Особый случай». [12+]
14.00 Вести.
14.30 Вести – Санкт-Петербург.
14.50 Вести. Дежурная часть.
15.00 Т/с «Последний янычар». [12+]
16.00 «Загадка судьбы». [12+]
17.00 Вести.
17.10 Вести – Санкт-Петербург.
17.30 Вести.
18.15 «Прямой эфир». [12+]
19.35 Вести – Санкт-Петербург.
20.00 Вести.
20.50 Спокойной ночи, малыши!
21.00 Т/с «Цветок папоротника». [12+]
22.50 Д/ф «Сочи. Курорт с олимпийским размахом».
23.50 Д/ф «Эрмитаж. Сокровища нации».
1.00 Т/с «Я ему верю». [12+]
2.00 Т/с «Закон и порядок-20».
2.55 Д/ф «Сочи. Курорт с олимпийским размахом».
3.55 Комната смеха.

ТВ-3

6.00 Мультфильмы.
9.30 Т/с «Обмани меня». [12+]
11.30 Д/ф «Истина среди нас». [12+]
13.30 Х-версии. Другие новости. [12+]
14.00 Д/ф «Охотники за привидениями». [16+]
15.00 Мистические истории. [16+]
16.00 Д/ф «Гадалка». [12+]
17.00 Д/с «Слепая». [12+]
18.00 Х-версии. Другие новости. [12+]
18.30 Т/с «Пятая стража». [16+]
19.30 Т/с «Обмани меня». [12+]
21.15 Т/с «Черный список». [16+]
23.00 Х/ф «Столкновение с бездной». [12+]
1.15 Х-версии. Другие новости. [12+]
1.45 Х/ф «Шалун». [12+]
3.45 Т/с «Госпиталь «Королевство». [16+]
5.30 Т/с «Без свидетелей». [16+]

ПЯТЫЙ КАНАЛ

6.00 Сейчас.
6.10 Утро на 5. [6+]
7.00 Лот.
8.00 Утро на 5. [6+]
9.30 Место происшествия.
10.00 Сейчас.
10.30 Т/с «Грозовые ворота». [16+]
12.00 Сейчас.
12.30 Т/с «Грозовые ворота». [16+]
15.30 Сейчас.
16.00 Открытая студия.
16.50 Х/ф «Меченый атом». [12+]
18.30 Сейчас.
19.00 Т/с «Детективы». [16+]
20.20 Т/с «След». [16+]
22.00 Сейчас.
22.25 Т/с «След». [16+]
0.00 Х/ф «Дежа вю». [12+]
2.05 Х/ф «Меченый атом». [12+]
4.00 «Право на защиту». [16+]

НТВ

6.00 «Кофе с молоком». [12+]
9.00 «Солнечно. Без осадков» с Александром Беляевым. [12+]
10.00 Сегодня.
10.20 Т/с «Возвращение Мухтара». [16+]
12.00 Суд присяжных. [16+]
13.00 Сегодня.
13.20 Суд присяжных. Окончательный вердикт. [16+]
14.30 «Все будет хорошо!» [16+]
15.30 Обзор. Чрезвычайное происшествие.
16.00 Сегодня.
16.20 Т/с «Улицы разбитых фонарей». [16+]
18.00 «Говорим и показываем» с Леонидом Закошанским. [16+]
19.00 Сегодня.
19.40 Т/с «Черная река». [16+]
21.30 Т/с «Ментовские войны». [16+]
23.20 «Анатомия дня».
0.00 Т/с «Псевдоним «Албанец». [16+]
1.55 Главная дорога. [16+]
2.35 Д/с «Собственная гордость».
3.05 Т/с «Операция «Кукловод». [16+]
5.00 Т/с «Москва. Три вокзала». [16+]

СТС

6.00 М/с «Чаплин». [6+]
7.10 М/с «Пингвиненок Пороро».
7.30 М/с «Клуб Винкс – школа волшебниц». [12+]
8.00 «Галилео». [16+]
9.00 М/с «Аладдин».
9.30 Т/с «Маргоша». [16+]
10.30 Т/с «Последний из Магикян». [12+]
11.30 Т/с «Папа на вырост». [16+]
12.30 «Нереальная история». [16+]
13.30 «Ералаш».
14.10 Т/с «Принц Сибири». [12+]
15.05 Т/с «До смерти красива». [12+]
16.00 Х/ф «Скорый «Москва – Россия». [12+]
17.40 «Ералаш».
18.30 «Нереальная история». [16+]
19.00 Т/с «До смерти красива». [12+]
20.00 Т/с «Принц Сибири». [12+]
21.00 Х/ф «Корпоратив». [16+]
22.40 «6 кадров». [16+]
23.00 Т/с «Гримм». [18+]
0.00 «6 кадров». [16+]
3.30 «Животный смех».
5.45 Музыка на СТС. [16+]

ТНТ-ПЕТЕРБУРГ

7.00 М/с «Черепашки-ниндзя». [12+]
7.30 М/с «Губка Боб квадратные штаны». [12+]
7.55 М/с «Пингвины из «Мадагаскара». [12+]
8.25 М/с «Кунг-фу Панда: удивительные легенды». [12+]
9.00 «Дом-2. Lite». [16+]
10.30 «Битва экстрасенсов». [16+]
11.30 Х/ф «Кенгуру Джекпот». [12+]
13.30 Т/с «Универ». [16+]
14.30 Т/с «Интерны». [16+]
19.30 Т/с «Сашатаня». [16+]
20.30 Т/с «Интерны». [16+]
21.00 Х/ф «Любит не любит». [16+]
23.00 «Дом-2. Город любви». [16+]
0.00 «Дом-2. После заката». [16+]
1.00 Т/с «Сладкая жизнь». [18+]
1.55 Х/ф «Почтальон». [16+]
5.25 Т/с «Хор». [16+]
6.20 «Женская лига. Банановый рай». [16+]

ДОМАШНИЙ

6.30 «Джейми: обед за 30 минут». [16+]
7.30 «Секреты и советы». [16+]
8.00 «По делам несовершеннолетних». [16+]
9.50 Давай разведемся! [16+]
10.50 Д/с «Понять. Простить». [16+]
12.00 «Кризисный менеджер». [16+]
13.00 «Присяжные красоты». [16+]
14.00 Т/с «Женский доктор». [16+]
17.35 «Одна за всех». [16+]

18.05 Т/с «Она написала убийство». [16+]
19.00 Т/с «Дыши со мной». [16+]
21.00 Т/с «Бальзаковский возраст, или Все мужики сво...» [16+]
22.55 «Рублево-Бирюлево». [16+]
0.00 «Одна за всех». [16+]
0.30 Х/ф «Обучаю игре на гитаре». [12+]
2.20 Т/с «Дыши со мной». [16+]
4.20 Д/с «Звездные истории». [16+]
6.00 «Джейми: обед за 30 минут». [16+]

ПЕРЕЦ

6.00 Улетное видео. [16+]
7.30 Не будь овощем! [16+]
8.00 Что было дальше?
8.30 Улетное видео. [16+]
9.00 «Дорожные войны». [16+]
10.00 Д/ф «Среда обитания». [16+]
11.00 Т/с «Убойная сила». [16+]
13.10 КВН. Играют все. [16+]
14.05 Д/ф «Среда обитания». [16+]
16.25 Т/с «Участок». [12+]
17.30 КВН. Играют все. [16+]
18.30 «Дорожные войны». [16+]
19.30 Что было дальше?
20.00 Т/с «Участок». [12+]
21.05 «+100500». [16+]
22.00 Т/с «Светофор». [16+]
23.30 «+100500». [18+]
0.30 «Стыдно, когда видно!» [18+]
1.30 «+100500». [16+]
3.00 Х/ф «Время печали еще не пришло». [16+]
5.00 Т/с «Знахарь-2». [16+]

ТВЦ

6.00 «Настроение».
8.10 Х/ф «Расследование». [12+]
9.35 Х/ф «Гражданка Катерина». [12+]
11.30 События.
11.50 Х/ф «Гражданка Катерина». [12+]
13.40 «Мой герой» с Татьяной Устиновой. [12+]
14.30 События.
14.50 Город новостей.
15.10 Д/ф «Без обмана. Едим и худеем!» [16+]
16.00 Т/с «Инспектор Льюис». [12+]
17.30 События.
17.50 Т/с «Инспектор Льюис». [12+]
18.20 «Право голоса». [16+]
19.30 Город новостей.
19.50 Т/с «Беспокойный участок-2». [12+]
21.45 Петровка, 38. [16+]
22.00 События.
22.30 «Осторожно, мошенники!» [16+]
23.05 Д/ф «Андропов против Щелокова. Смертельная схватка». [12+]
0.00 События. 25-й час.
0.30 Х/ф «Дом спящих красавиц». [12+]
4.20 Петровка, 38. [16+]
4.35 «Мой герой» с Татьяной Устиновой. [12+]
5.25 «Простые сложности». [12+]

РЕН ТВ

5.00 Х/ф «Темный город». [16+]
6.00 «Живая тема». [16+]
7.00 Т/с «Следаки». [16+]
7.30 Званый ужин. [16+]
8.30 «Новости». [16+]
9.00 «Военная тайна» с Игорем Прокопенко. [16+]
11.00 «Документальный проект». [16+]
12.00 «Информационная программа 112». [16+]
12.30 «Новости». [16+]
13.00 Званый ужин. [16+]
14.00 «Семейные драмы». [16+]
16.00 Не ври мне! [16+]
18.00 «Документальный проект». [16+]
19.00 «Информационная программа 112». [16+]
19.30 «Новости». [16+]
20.00 Х/ф «Хроники Риддика». [16+]
22.10 «Смотреть всем!» [16+]
23.00 «Новости». [16+]
23.25 Т/с «Череп и кости». [16+]
0.20 Х/ф «Хроники Риддика». [16+]
2.30 «Смотреть всем!» [16+]
3.00 «Семейные драмы». [16+]
4.00 Не ври мне! [16+]

100 ТВ

7.00 «Невское утро».
9.00 «Последние известия».
9.10 «Ленинградское время». [12+]
9.40 Т/с «Чисто английское убийство». [16+]
11.00 «Последние известия».
11.10 Т/с «Чисто английское убийство». [16+]
11.50 Х/ф «Мой ласковый и нежный зверь». [12+]
13.00 «Последние известия».
13.10 Х/ф «Мой ласковый и нежный зверь». [12+]
13.55 Х/ф «Сказ про то, как царь Петр арапа женил». [12+]
15.00 «Последние известия».
15.10 Х/ф «Сказ про то, как царь Петр арапа женил». [12+]
15.50 Д/с «Моя правда». [12+]
16.45 Х/ф «Зигзаг удачи». [12+]
17.00 «Последние известия».
17.15 Х/ф «Зигзаг удачи». [12+]
18.30 «Невское время»: «Что делать?» [12+]
19.00 «Невское время»: «Последние известия». [12+]
19.20 Х/ф «Приключения принца Флоризеля». [12+]
22.50 «Последние известия».
23.05 Т/с «Убийство у моря». [16+]
0.45 Т/с «Инспектор Морс». [16+]

РОССИЯ К

6.30 Евроньюс.
10.00 Новости культуры.
10.15 «Наблюдатель».
11.15 Т/с «Расследования комиссара Мегрэ».
12.05 «Эрмитаж – 250».
12.35 «Правила жизни».
13.05 Д/ф «Последний маг. Исаак Ньютон».
14.00 Х/ф «Четыре танкиста и собака».
15.00 Новости культуры.
15.10 «Михаил Булгаков. Черный снег».
15.40 Д/ф «Вобан. Пот сберегает кровь. Строитель и полководец».
17.10 «Острова».
17.50 XIV Московский Пасхальный фестиваль.
18.30 Д/с «Запечатленное время».
19.00 Новости культуры.
19.15 «Главная роль».
19.30 Искусственный отбор.
20.10 «Спокойной ночи, малыши!»
20.25 «Правила жизни».
20.55 «Игра в бисер» с Игорем Волгиным.
21.35 Д/ф «Последний маг. Исаак Ньютон».
22.30 Д/с «Возвращение».
23.00 Новости культуры.
23.20 Х/ф «Отчаянные романтики».
0.15 «Наблюдатель».
1.10 Д/с «Запечатленное время».
1.40 Д/ф «Монастыри Ахпат и Санаин, непохожие братья».
1.55 Х/ф «Четыре танкиста и собака».

ЗВЕЗДА

6.00 Х/ф «Звонят, откройте дверь». [6+]
7.40 Х/ф «Грачи». [12+]
9.00 Новости дня.
9.15 Х/ф «Грачи». [12+]
9.50 Х/ф «Беглецы». [16+]
11.45 Х/ф «Черные береты». [12+]
13.00 Новости дня.
13.15 Х/ф «Черные береты». [12+]
13.35 Т/с «Московский дворик». [16+]
18.00 Новости дня.
18.30 Д/с «Подводная война». [12+]
19.15 Т/с «Государственная граница». [12+]
22.10 Д/с «Легенды советского сыска». [16+]
23.00 Новости дня.
23.20 Д/с «Легенды советского сыска». [16+]
0.55 «Одень меня, ну пожалуйста». [6+]

РОССИЯ 2

6.30 Панорама дня. Live.
8.20 Т/с «Конвой PQ-17». [16+]
10.15 «Эволюция». [16+]
11.45 Большой футбол.
12.05 Т/с «Сармат». [16+]
16.20 Д/ф «Афган». [16+]
18.20 Х/ф «Марш-бросок. Охота на «Охотника». [16+]
22.05 Большой спорт.
22.25 Т/с «Конвой PQ-17». [16+]
1.20 «Эволюция».
3.05 «Диалоги о рыбалке».
3.30 «Язь против еды».
4.00 «Рейтинг Баженова. Законы природы».
4.30 «Рейтинг Баженова. Человек для опытов». [16+]

ЕВРОСПОРТ

9.30 Авто- и мотоспорт. Мотоспортивный журнал.
9.45 Футбол. Евроголы.
10.30 Велоспорт.
12.00 Гребля на байдарках и каноэ. Спринт. Кубок мира Португалия.
12.45 Теннис. Готовимся к «Ролан Гаррос».
13.00 Теннис. Турнир ATP. Женева. 1/16 финала. Прямая трансляция.
14.45 Велоспорт.
15.15 Велоспорт. Прямая трансляция.
15.30 Велоспорт. Национальный тур Италии. 10-й этап. Прямая трансляция.
18.30 Велоспорт. Прямая трансляция.
18.45 Футбол. Чемпионат Европы для игроков до 17 лет. Болгария. Прямая трансляция.
20.45 Теннис. Готовимся к «Ролан Гаррос».
21.00 Теннис. Турнир ATP. Женева. 1/16 финала.
22.30 Велоспорт.
0.00 Чемпионат мира в классе Туринг.
0.30 Автогонки. Франция.
1.00 Футбол. Чемпионат Европы для игроков до 17 лет. Болгария.
2.15 Теннис. Готовимся к «Ролан Гаррос».

2x2

6.00 Мультфильмы. [12+]
6.45 М/с «Тайны семейки Сатердей». [12+]
7.10 М/с «Покемон». [12+]
7.35 М/с «Космо-мартышки». [6+]
8.05 М/с «Юная Лига справедливости». [12+]
8.30 М/с «Громокошки». [12+]
8.55 М/с «Царь горы». [16+]
10.45 М/с «Рыцари Марвел». [16+]
11.35 М/с «Аватар: легенда об Аанге». [12+]
14.25 М/с «Покемон». [12+]
14.55 М/с «Царь горы». [16+]
15.50 Т/с «Клиника». [16+]
16.40 М/с «Шоу Кливленда». [16+]
17.30 М/с «Симпсоны». [16+]
18.50 М/с «Футурама». [16+]
19.45 М/с «Американский папаша». [16+]
20.35 М/с «Симпсоны». [16+]
21.50 М/с «Футурама». [16+]
22.45 «Кит Stupid Show». [16+]
23.10 «Смотрящий». [16+]
23.40 М/с «Южный парк». [18+]
0.05 Т/с «Банши». [18+]
1.00 М/с «Южный парк». [18+]
1.55 «International SmackDown». [16+]
2.40 М/с «Царь горы». [16+]

Discovery CHANNEL

6.00 «Как это сделано?» [12+]
6.25 «Как это устроено?» [12+]
6.50 «Быстрые и громкие». [18+]
7.40 «Гений авто-дизайна». [12+]
8.30 «Как это устроено?» [12+]
8.55 «Как это сделано?» [12+]
9.20 «Быстрые и громкие». [18+]
10.10 «Охотники за реликвиями». [12+]
11.00 «Скованные». [12+]
11.50 «Гений авто-дизайна». [12+]
12.40 «Искривление времени». [16+]
13.30 «Как это устроено?» [12+]
13.55 «Как это сделано?» [12+]
14.20 Мастерская «Фантом Уоркс». [12+]
15.10 «Махинаторы». [12+]
16.00 «Охотники за реликвиями». [12+]
16.50 «Аляска: семья из леса». [16+]
17.40 «Звездное выживание с Беаром Гриллсом». [16+]
18.30 «Остров с Беаром Гриллсом». [12+]
19.20 «Как это сделано?» [12+]
19.45 «Как это устроено?» [12+]
20.10 «Гаражная команда». [12+]
21.00 «Махинаторы». [12+]
21.50 «Из любви к машинам». [12+]
22.40 Д/с «Кладоискатели Америки». [12+]
23.30 «Top Gear». [12+]
0.20 «Молниеносные катастрофы». [12+]
0.45 «Настоящие аферисты». [12+]
1.10 Д/с «Кладоискатели Америки». [12+]
1.35 Д/с «Кладоискатели Америки». [12+]
2.00 Мастерская «Фантом Уоркс». [12+]
2.50 «Махинаторы». [12+]
3.35 «Искривление времени». [16+]
4.25 «Скованные». [12+]
5.10 «Top Gear». [12+]

ANIMAL PLANET

6.00 «Братья по трясине». [12+]
6.25 «Плохой пес». [12+]
7.15 «Отдел защиты животных – Южная Африка». [16+]
8.05 «Укротители аллигаторов». [12+]
8.55 «Дома на деревьях». [12+]
9.45 «Плохой пес». [12+]
10.35 «Отдел защиты животных – Южная Африка». [16+]
11.25 «Под покровом ночи». [12+]
12.15 «Ветеринар Бондай Бич». [12+]
13.05 «Дома на деревьях». [12+]
13.55 «Братья по трясине». [12+]
14.20 «Отдел защиты животных – Южная Африка». [16+]
15.10 «Под покровом ночи». [12+]
16.00 «Аквариумный бизнес». [12+]
16.50 «Плохой пес». [12+]
17.40 «Ветеринар Бондай Бич». [12+]
18.30 «Дома на деревьях». [12+]
19.20 «Аквариумный бизнес». [12+]
20.10 «Шамвари: жизнь на воле». [12+]
21.00 «Голубые Багамы». [12+]
21.50 «Спасатель змей». [12+]
22.40 «Добыча – человек». [16+]
23.30 «Голубые Багамы». [12+]
0.20 «Аквариумный бизнес». [12+]
1.10 «Братья по трясине». [12+]
1.35 «Шамвари: жизнь на воле». [12+]
2.25 «Голубые Багамы». [12+]
3.15 «Спасатель змей». [12+]
4.00 «Укротители аллигаторов». [12+]
4.50 «Шамвари: жизнь на воле». [12+]
5.35 «Братья по трясине». [12+]

Ю-ТВ

5.00 «В теме». [16+]
5.30 «Платье на счастье». [12+]
6.20 «Королевы бала». [12+]
8.25 «Я был толстым». [16+]
9.20 «В теме». [16+]
9.50 Т/с «Семейные узы». [16+]
12.50 Т/с «Как назвать эту любовь?» [12+]
13.40 «Платье на счастье». [12+]
14.05 Стилистика. [12+]
14.30 «Проект Подиум». [16+]
17.00 «Королевы бала». [12+]
19.05 «Я была толстой». [16+]
20.00 Т/с «Семейные узы». [16+]
22.00 «Беременна в 16». [16+]
0.00 «В теме». [16+]
0.30 Популярная правда. [16+]
1.30 М/с «Губка Боб». [12+]
2.20 М/с «Котопес». [12+]
3.20 «Соблазны с Машей Малиновской». [16+]

ДИСНЕЙ

5.00 М/с «Кид vs Кэт». [6+]
5.15 М/с «Классный ниндзя». [12+]
5.45 М/с «Стич!» [6+]
6.10 М/с «Лило и Стич». [6+]
6.40 М/с «Макс. Приключения начинаются». [6+]
7.10 М/с «Финес и Ферб». [6+]
7.35 М/с «С приветом по планетам». [12+]
7.50 М/с «7 гномов». [6+]
8.00 М/с «Шериф Келли и Дикий Запад».
8.30 М/с «Умелец Мэнни».
9.00 М/с «Генри Обнимонстр».
9.25 М/с «Доктор Плюшева».
9.55 М/с «София Прекрасная».
10.25 М/с «Джейк и пираты Нетландии».
11.00 М/с «Гуфи и его команда». [6+]
12.25 М/ф «Финес и Ферб: кино. Покорение 2-ого измерения». [6+]
13.50 М/с «Кид vs Кэт». [6+]
14.20 М/с «Макс. Приключения начинаются». [6+]
14.55 М/с «Лило и Стич». [6+]
15.50 М/с «Новая школа императора».
16.30 М/с «С приветом по планетам». [12+]
17.15 М/с «Сорвиголова Кик Бутовски». [12+]
17.45 М/с «Звездные Войны: Повстанцы». [6+]
18.10 М/с «Финес и Ферб». [6+]
19.05 М/с «7 гномов». [6+]
19.30 М/ф «Весенние денечки с малышом Ру».
20.55 М/с «С приветом по планетам». [12+]

21.30 М/с «Гравити Фолз». [12+]
22.00 Т/с «Остин и Элли». [12+]
23.00 Т/с «Десятое королевство». [12+]
23.55 Т/с «Мерлин». [16+]
1.45 Т/с «Зена – королева воинов». [16+]
2.40 Т/с «Остин и Элли». [12+]
3.35 М/с «С приветом по планетам». [12+]
4.15 Музыка на канале «Disney». [6+]

КАРУСЕЛЬ

5.00 М/с «Букашки».
5.10 М/с «Смурфики».
6.00 «Прыг-скок команда».
6.10 М/ф «Гуси-лебеди», «Сестрица Аленушка и братец Иванушка».
6.40 М/с «Лунтик и его друзья».
7.10 Т/с «Классная школа».
7.40 М/с «Даша-путешественница».
8.30 М/с «Забытые игрушки».
8.50 М/с «Мук».
9.20 «Прыг-скок команда».
9.30 М/с «Рыцарь Майк».
11.10 «Прыг-скок команда».
11.20 М/с «Новые приключения пчелки Майи».
12.00 «Почемучка».
12.15 М/с «Смешарики».
13.50 «Лентяево».
14.15 М/ф «Куда идет слоненок?», «Привет мартышке», «Завтра будет завтра».
14.40 М/с «Свинка Пеппа».
16.00 М/с «Гуппи и пузырики».
16.45 М/с «Рыцарь Майк».
17.50 М/с «Томас и его друзья».
18.15 М/с «Новые приключения пчелки Майи».
18.55 М/с «Ягодный пирог. Шарлотта Земляничка».
19.40 М/с «Белка и Стрелка. Озорная семейка».
20.30 Спокойной ночи, малыши!
20.40 М/с «Фиксики».
22.20 Т/с «Классная школа».
22.50 М/с «Колыбельные мира».
22.55 Т/с «Танцевальная академия». [12+]
23.20 «Навигатор. Апгрейд». [12+]
23.25 «История России. Лекции». [12+]
23.50 Х/ф «Старые друзья». [12+]
0.55 М/с «Букашки».
1.10 «Спорт – это наука».
1.25 «Копилка фокусов».
1.55 «Большие буквы».
2.25 Смешные праздники.
2.50 М/с «Забытые игрушки».
3.00 «Подводный счет».
3.15 Мультстудия.
3.45 Волшебный чуланчик.
4.00 Ребята и зверята.
4.20 Спроси у Всезнамуса!
4.35 В гостях у Витаминки.

ДЕТСКИЙ МИР

3.00 Х/ф «Недопесок Наполеон III». [12+]
4.30 Мультфильмы.
6.00 Х/ф «Всмотритесь в это лицо». [12+]
7.30 М/с «Легенда о спящей красавице». [12+]
8.00 Сборник мультфильмов.
8.50 М/ф «Мышонок, который хотел быть похожим на человека».
9.00 Х/ф «Недопесок Наполеон III». [12+]
10.30 Мультфильмы.
12.00 Х/ф «Всмотритесь в это лицо». [12+]
13.30 М/с «Легенда о спящей красавице». [12+]
14.00 Сборник мультфильмов.
14.50 М/ф «Мышонок, который хотел быть похожим на человека».
15.00 Х/ф «Недопесок Наполеон III». [12+]
16.30 Мультфильмы.
18.00 Х/ф «Всмотритесь в это лицо». [12+]
19.30 М/с «Легенда о спящей красавице». [12+]
20.00 Сборник мультфильмов.
20.50 «Шишкин лес».

HISTORY

7.00 Д/с «Великое железнодорожное путешествие по Европе». [12+]
8.05 Д/с «Выдающиеся женщины мировой истории». [16+]
9.00 Д/с «Наполеон». [12+]
9.55 Д/с «Эдвардианская ферма». [12+]
11.00 Д/с «Команда времени». [12+]
11.50 Д/с «История Китая». [12+]
12.40 Д/с «В поисках библейской истины». [12+]
13.35 Д/с «Мифы и правда о Карле Великом». [16+]
14.35 Д/с «Точность и погрешность измерений». [12+]
15.40 Д/с «Великий подвиг шахтеров в Первой мировой войне». [16+]
16.30 Д/с «Наполеон». [12+]
17.25 Д/с «Музейные тайны».
18.15 Д/с «Запретная история». [16+]
19.05 Д/с «Мифы и правда о Карле Великом». [16+]
20.05 Д/с «Охотники за мифами». [12+]
21.00 Д/с «Выдающиеся женщины мировой истории». [16+]
21.55 Д/ф «Смерть Сталина. Конец эпохи».
22.40 Д/с «Погода, изменившая ход истории». [16+]
23.00 Д/с «Катастрофа европейского еврейства». [16+]
0.00 Д/с «Охотники за мифами». [12+]
0.55 Д/с «Секретные операции».
1.50 Д/с «Наполеон». [12+]
2.40 Д/с «Великий подвиг шахтеров в Первой мировой войне». [16+]
3.30 Д/с «Команда времени». [12+]
4.20 Д/с «Музейные тайны». [12+]
6.00 Д/с «В поисках библейской истины». [12+]

ДОМ КИНО

4.00 Т/с «Хиромант». [16+]
5.35 Х/ф «Без трех минут ровно».
6.55 Х/ф «Приезжая». [12+]
8.35 Х/ф «Верные друзья».
10.15 Х/ф «Трын-трава».
11.50 Х/ф «Победитель». [12+]
13.30 Т/с «Остановка по требованию». [12+]
14.30 Т/с «Татьянин день». [12+]
16.10 Т/с «Хиромант». [16+]
17.50 Х/ф «Берега».
19.15 Х/ф «Вылет задерживается».
20.35 Х/ф «Нежданно-негаданно».
22.05 Х/ф «Люди в океане».
23.25 Х/ф «Прощание». [12+]
1.30 Т/с «Остановка по требованию». [12+]
2.30 Т/с «Татьянин день». [12+]

Санкт-Петербург

6.00 Новости.
8.05 Хорошее Утро. [16+]
9.05 Т/с «Такая обычная жизнь». [16+]
10.05 Д/с «Великие тайны человечества». [12+]
10.50 Беседка.
12.10 Х/ф «С кошки все и началось». [12+]
13.45 М/ф «Грибок». [6+]
14.10 Петербургский дневник.
16.10 Т/с «Скорая помощь». [16+]
16.55 М/с «Уроки Тетушки Совы».
17.10 «ТСБ». [16+]
17.15 «Окно в кино». [16+]
17.30 Д/с «Говорящие камни». [16+]
18.00 Полезная консультация.
19.00 Новости.
19.15 «Реакция» с Валерием Татаровым.
19.20 Новости спорта.
19.30 «Петербургское телевидение».
20.10 Т/с «Застава». [16+]
20.55 Д/с «Колеса Страны Советов». [16+]
21.40 Д/ф «Большой репортаж». [12+]
22.00 Новости. Итоги дня.
22.20 «Реакция» с Валерием Татаровым.
22.25 Бизнес-Петербург.
22.30 Футбольная премьер-лига. Обзор тура.
22.50 «ТСБ». [16+]
23.00 Х/ф «Жизнь за кадром». [12+]
0.55 Х/ф «Дом на Озерной». [16+]
1.45 Новости. Итоги дня.
2.05 «Реакция» с Валерием Татаровым.
2.10 Бизнес-Петербург.
2.15 Футбольная премьер-лига. Обзор тура.
2.35 «ТСБ». [16+]
2.45 «Одиннадцать свидетелей» с Леонидом Генусовым. [6+]
3.35 Д/с «Колеса Страны Советов». [16+]
4.15 Д/ф «Великие тайны человечества». [12+]
4.55 Д/с «ВМФ СССР. Хроника Победы». [12+]

ПЕРВЫЙ КАНАЛ

5.00 Телеканал «Доброе утро».
9.00 Новости.
9.15 Контрольная закупка.
9.45 «Жить здорово!» [12+]
10.55 Модный приговор.
12.00 Новости с субтитрами.
12.20 Т/с «Слава». [12+]
14.25 «Время покажет». [16+]
15.00 Новости с субтитрами.
15.15 «Время покажет». [16+]
16.00 «Мужское / Женское». [16+]
17.00 «Наедине со всеми». [16+]
18.00 Вечерние новости с субтитрами.
18.45 «Давай поженимся!» [16+]
19.50 «Пусть говорят» с Андреем Малаховым. [16+]
21.00 Время.
21.35 Т/с «Слава». [12+]
23.30 «Вечерний Ургант». [16+]
0.00 Ночные новости.
0.15 «Политика». [16+]
1.20 «Наедине со всеми». [16+]
2.15 «Время покажет». [16+]
3.00 Новости.
3.05 «Время покажет». [16+]
3.10 Модный приговор.
4.10 Контрольная закупка.

РОССИЯ 1

5.00 Утро России.
9.00 Вести.
9.15 Утро России.
9.55 «О самом главном».
11.00 Вести.
11.35 Вести – Санкт-Петербург.
11.55 Т/с «Тайны следствия». [12+]
12.55 «Особый случай». [12+]
14.00 Вести.
14.30 Вести – Санкт-Петербург.
14.50 Вести. Дежурная часть.
15.00 Т/с «Последний янычар». [12+]
16.00 «Загадка судьбы». [12+]
17.00 Вести.
17.10 Вести – Санкт-Петербург.
17.30 Вести.
18.15 «Прямой эфир». [12+]
19.35 Вести – Санкт-Петербург.
20.00 Вести.
20.50 Спокойной ночи, малыши!
21.00 Т/с «Цветок папоротника». [12+]
22.50 Специальный корреспондент. [16+]
0.30 Д/ф «Варшавский договор. Рассекреченные страницы». [12+]
1.35 Т/с «Я ему верю». [12+]
2.35 Т/с «Закон и порядок-20».
3.30 Д/ф «Крутые повороты судьбы. Сергей Захаров». [12+]
4.30 Комната смеха.

ТВ-3

6.00 Мультфильмы.
9.30 Т/с «Обмани меня». [12+]
11.30 Д/ф «Истинный лик Иисуса?». [12+]
13.30 Х-версии. Другие новости. [12+]
14.00 Д/ф «Охотники за привидениями». [16+]
15.00 Мистические истории. [16+]
16.00 Д/ф «Гадалка». [12+]
17.00 Д/с «Слепая». [12+]
18.00 Х-версии. Другие новости. [12+]
18.30 Т/с «Пятая стража». [16+]
19.30 Т/с «Обмани меня». [12+]
21.15 Т/с «Черный список». [16+]
23.00 Х/ф «Земное ядро: Бросок в преисподнюю». [16+]
1.45 Х-версии. Другие новости. [12+]
2.15 Х/ф «Зажги этим летом!» [16+]
4.00 Т/с «Госпиталь «Королевство». [16+]
5.30 Т/с «Без свидетелей». [16+]

ПЯТЫЙ КАНАЛ

6.00 Сейчас.
6.10 Утро на 5. [6+]
7.00 Лот.
8.00 Утро на 5. [6+]
9.30 Место происшествия.
10.00 Сейчас.
10.30 Х/ф «Бухта смерти». [16+]
12.00 Сейчас.
12.30 Х/ф «Бухта смерти». [16+]
13.25 Х/ф «Рысь». [16+]
15.30 Сейчас.
16.00 Открытая студия.
16.50 Х/ф «Следствием установлено». [12+]
18.30 Сейчас.
19.00 Т/с «Детективы». [16+]
20.20 Т/с «След». [16+]
22.00 Сейчас.
22.25 Т/с «След». [16+]
0.00 Х/ф «Вокзал для двоих». [12+]
2.45 Х/ф «Особо важное задание». [12+]

НТВ

6.00 «Кофе с молоком». [12+]
9.00 «Солнечно. Без осадков» с Александром Беляевым. [12+]
10.00 Сегодня.
10.20 Т/с «Возвращение Мухтара». [16+]
12.00 Суд присяжных. [16+]
13.00 Сегодня.
13.20 Суд присяжных. Окончательный вердикт. [16+]
14.30 «Все будет хорошо!» [16+]
15.30 Обзор. Чрезвычайное происшествие.
16.00 Сегодня.
16.20 Т/с «Улицы разбитых фонарей». [16+]
18.00 «Говорим и показываем» с Леонидом Закошанским. [16+]
19.00 Сегодня.
19.40 Т/с «Черная река». [16+]
21.30 Т/с «Ментовские войны». [16+]
23.20 «Анатомия дня».
0.00 Т/с «Псевдоним «Албанец». [16+]
1.50 Квартирный вопрос.
2.55 Дикий мир.
3.05 Т/с «Операция «Кукловод». [16+]
5.00 Т/с «Москва. Три вокзала». [16+]

СТС

6.00 М/с «Чаплин». [6+]
7.10 М/с «Пингвиненок Пороро».
7.30 М/с «Клуб Винкс – школа волшебниц». [12+]
8.00 «Галилео». [16+]
9.00 М/с «Аладдин».
9.30 Т/с «Маргоша». [16+]
10.30 Т/с «Последний из Магикян». [12+]
11.30 Т/с «Папа на вырост». [16+]
12.30 «Нереальная история». [16+]
13.30 «Ералаш».
14.10 Т/с «Принц Сибири». [12+]
15.05 Т/с «До смерти красива». [12+]
16.00 Х/ф «Корпоратив». [16+]
17.45 «Ералаш».
18.30 «Нереальная история». [16+]
19.00 Т/с «До смерти красива». [12+]
20.00 Т/с «Принц Сибири». [12+]
21.00 Х/ф «All inclusive, или Все включено». [16+]
22.45 «6 кадров». [16+]
23.00 Т/с «Гримм». [18+]
0.00 «6 кадров». [16+]
3.30 «Животный смех».
5.45 Музыка на СТС. [16+]

ТНТ-ПЕТЕРБУРГ

7.00 М/с «Черепашки-ниндзя». [12+]
7.30 М/с «Губка Боб квадратные штаны». [12+]
7.55 М/с «Пингвины из «Мадагаскара». [12+]
8.25 М/с «Кунг-фу Панда: удивительные легенды». [12+]
9.00 «Дом-2. Lite». [16+]
10.30 «Битва экстрасенсов». [16+]
11.30 Х/ф «Любит не любит». [16+]
13.30 Т/с «Универ». [16+]
14.30 Т/с «Универ. Новая общага». [16+]
19.30 Т/с «Сашатаня». [16+]
20.30 Т/с «Интерны». [16+]
21.00 Х/ф «Одноклассники.ru: НаCLICКай удачу». [12+]
23.00 «Дом-2. Город любви». [16+]
0.00 «Дом-2. После заката». [16+]
1.00 Т/с «Сладкая жизнь». [18+]
1.55 Х/ф «Жена путешественника во времени». [16+]
4.00 Т/с «Хор». [16+]
4.55 Т/с «Без следа». [16+]

ДОМАШНИЙ

6.30 «Джейми: обед за 30 минут». [16+]
7.30 «Секреты и советы». [16+]

8.00 «По делам несовершеннолетних». [16+]
9.50 Давай разведемся! [16+]
10.50 Д/с «Понять. Простить». [16+]
12.00 «Кризисный менеджер». [16+]
13.00 «Присяжные красоты». [16+]
14.00 Т/с «Женский доктор». [16+]
17.35 «Одна за всех». [16+]
18.05 Т/с «Она написала убийство». [16+]
19.00 Т/с «Дыши со мной». [16+]
21.00 Т/с «Бальзаковский возраст, или Все мужики сво...» [16+]
23.00 «Рублево-Бирюлево». [16+]
0.00 «Одна за всех». [16+]
0.30 Х/ф «Зимний вечер в Гаграх».
2.15 Т/с «Дыши со мной». [16+]
4.15 Д/с «Звездные истории». [16+]
6.00 «Джейми: обед за 30 минут». [16+]

ПЕРЕЦ

6.00 Улетное видео. [16+]
7.30 Не будь овощем! [16+]
8.00 Что было дальше?
8.30 Улетное видео. [16+]
9.00 «Дорожные войны». [16+]
9.50 Д/ф «Среда обитания». [16+]
10.55 Т/с «Убойная сила». [16+]
13.10 КВН. Играют все. [16+]
14.05 Д/ф «Среда обитания». [16+]
16.25 Т/с «Участок». [12+]
17.30 КВН. Играют все. [16+]
18.30 «Дорожные войны». [16+]
19.30 Что было дальше?
20.00 Т/с «Участок». [12+]
21.00 «+100500». [16+]
22.00 Т/с «Светофор». [16+]
23.30 «+100500». [18+]
0.30 «Голые и смешные». [18+]
1.00 «Стыдно, когда видно!» [18+]
1.30 «+100500». [16+]
3.00 Х/ф «Про уродов и людей». [16+]
4.55 Т/с «Знахарь-2». [16+]

ТВЦ

6.00 «Настроение».
8.15 Х/ф «Дети понедельника». [12+]
10.05 Д/ф «Сергей Гармаш. Мужчина с прошлым». [12+]
10.55 «Доктор И...» [16+]
11.30 События.
11.50 Х/ф «Никогда не забуду тебя». [12+]
13.40 «Мой герой» с Татьяной Устиновой. [12+]
14.30 События.
14.50 Город новостей.
15.10 Д/ф «Андропов против Щелокова. Смертельная схватка». [12+]
16.00 Т/с «Инспектор Льюис». [12+]
17.30 События.
17.50 Т/с «Инспектор Льюис». [12+]
18.20 «Право голоса». [16+]
19.30 Город новостей.
19.55 Т/с «Беспокойный участок-2». [12+]
21.45 Петровка, 38. [16+]
22.00 События.
22.30 Линия защиты. [16+]
23.05 Д/с «Советские мафии». [16+]
0.00 События. 25-й час.
0.25 «Русский вопрос». [12+]
1.10 Х/ф «Фартовый». [16+]
3.05 Х/ф «Расследование». [12+]
4.35 «Мой герой» с Татьяной Устиновой. [12+]
5.25 «Простые сложности». [12+]

РЕН ТВ

5.00 Не ври мне! [16+]
6.00 «Живая тема». [16+]
7.00 Т/с «Следаки». [16+]
7.30 Званый ужин. [16+]
8.30 «Новости». [16+]
9.00 «Территория заблуждений» с Игорем Прокопенко. [16+]
11.00 «Документальный проект». [16+]
12.00 «Информационная программа 112». [16+]
12.30 «Новости». [16+]
13.00 Званый ужин. [16+]
14.00 «Семейные драмы». [16+]
16.00 Не ври мне! [16+]
18.00 «Документальный проект». [16+]
19.00 «Информационная программа 112». [16+]
19.30 «Новости». [16+]
20.00 Х/ф «Возмещение ущерба». [16+]
22.00 «Смотреть всем!» [16+]
23.00 «Новости». [16+]
23.25 Т/с «Череп и кости». [16+]
0.20 Х/ф «Возмещение ущерба». [16+]
2.20 «Смотреть всем!» [16+]
3.00 «Семейные драмы». [16+]
4.00 Не ври мне! [16+]

100 ТВ

7.00 «Невское утро».
9.00 «Последние известия».
9.10 Мультфильмы.
9.20 Т/с «Чисто английское убийство». [16+]
11.00 «Последние известия».
11.10 Т/с «Чисто английское убийство». [16+]
11.30 Х/ф «Время желаний». [12+]
13.00 «Последние известия».
13.10 Х/ф «Время желаний». [12+]
13.30 Х/ф «Выстрел в спину». [12+]
15.00 «Последние известия».
15.10 Х/ф «Выстрел в спину». [12+]
15.20 Х/ф «Пакет». [12+]
16.35 Х/ф «Осенний марафон». [12+]
17.00 «Последние известия».
17.15 Х/ф «Осенний марафон». [12+]
18.30 «Невское время»: «Что делать?» [12+]
19.00 «Невское время»: «Последние известия». [12+]
19.20 Х/ф «Берегись автомобиля». [12+]
21.00 Х/ф «Курьер». [12+]
22.30 «Последние известия».
22.45 Т/с «Убийство у моря». [16+]
0.20 Т/с «Инспектор Морс». [16+]
3.50 Х/ф «Страховой агент». [12+]

РОССИЯ К

6.30 Евроньюс.
10.00 Новости культуры.
10.15 «Наблюдатель».
11.15 Т/с «Расследования комиссара Мегрэ».
12.05 «Красуйся, град Петров!»
12.35 «Правила жизни».
13.05 Д/ф «Остров сокровищ Робинзона Крузо».
14.00 Х/ф «Четыре танкиста и собака».
15.00 Новости культуры.
15.10 «Михаил Булгаков. Черный снег».
15.40 Д/ф «Воспоминания о будущем».
16.20 Искусственный отбор.
17.00 «Больше, чем любовь».
17.40 XIV Московский Пасхальный фестиваль.
18.30 Д/с «Запечатленное время».
19.00 Новости культуры.
19.15 «Главная роль».
19.30 «Абсолютный слух».
20.10 «Спокойной ночи, малыши!»
20.25 «Правила жизни».
20.55 «Власть факта».
21.35 Д/ф «Остров сокровищ Робинзона Крузо».
22.30 Д/с «Возвращение».
23.00 Новости культуры.
23.20 Х/ф «Отчаянные романтики».
0.15 «Наблюдатель».
1.10 Д/с «Запечатленное время».
1.40 Д/ф «Остров Эланд. Сад цветов в каменной пустыне».
1.55 Х/ф «Четыре танкиста и собака».

ЗВЕЗДА

6.00 Профилактика на канале.
14.00 Т/с «Северный ветер». [16+]
18.00 Новости дня.
18.30 Д/с «Подводная война». [12+]
19.15 Т/с «Государственная граница». [12+]
22.10 Д/с «Легенды советского сыска». [16+]
23.00 Новости дня.
23.20 Д/с «Легенды советского сыска». [16+]
0.55 Х/ф «Бедный, бедный Павел». [12+]
3.00 Х/ф «Запасной аэродром». [6+]
4.55 Д/ф «Они знали, что будет... Война». [16+]

РОССИЯ 2

6.30 Панорама дня. Live.
8.20 Т/с «Конвой PQ-17». [16+]
10.15 «Эволюция».
11.45 Большой футбол.
12.05 Т/с «Сармат». [16+]

15.30 Полигон.
16.05 Х/ф «Три дня лейтенанта Кравцова». [16+]
19.40 Большой спорт.
19.55 Баскетбол. Единая лига ВТБ. 1/2 финала. Прямая трансляция.
21.45 Большой спорт.
22.05 Т/с «Конвой PQ-17». [16+]
0.05 «Эволюция». [16+]
2.10 «24 кадра». [16+]
2.35 Смешанные единоборства. Bellator. [16+]
5.00 Т/с «Дело Батагами». [16+]

ЕВРОСПОРТ

9.30 Чемпионат мира в классе Туринг.
10.00 All Sports. Тележурнал WATTS.
10.30 Велоспорт.
12.00 Теннис. Турнир ATP. Женева. 1/16 финала.
12.45 Теннис. Готовимся к «Ролан Гаррос».
13.00 Теннис. Турнир ATP. Женева. 1/8 финала. Прямая трансляция.
14.45 Велоспорт.
15.15 Велоспорт. Прямая трансляция.
15.30 Велоспорт. Национальный тур Италии. 11-й этап. Прямая трансляция.
18.30 Велоспорт. Прямая трансляция.
18.45 Теннис. Турнир ATP. Женева. 1/8 финала. Прямая трансляция.
20.45 Теннис. Готовимся к «Ролан Гаррос».
21.00 All Sports. Тележурнал WATTS.
21.15 All Sports. Избранное по средам.
21.20 Конный спорт. Большой шлем. Ролекс Бадминтон.
22.20 Конный спорт. Фехтование. Кубок наций La Baule.
22.35 Новости конного спорта.
22.40 Гольф. Тур PGA.
23.40 Гольф. Европейский тур. Открытый чемпионат Испании.
0.10 Гольф-клуб.
0.15 All Sports.
0.25 Парусный спорт. Яхт-клуб.
0.30 All Sports. Избранное по средам.
0.35 Велоспорт.
1.45 Чемпионат мира в классе Туринг.
2.15 Теннис. Готовимся к «Ролан Гаррос».

2x2

6.00 Мультфильмы. [12+]
6.45 М/с «Тайны семейки Сатердей». [12+]
7.10 М/с «Покемон». [12+]
7.35 М/с «Космо-мартышки». [6+]
8.05 М/с «Рыцари Марвел». [16+]
8.55 М/с «Царь горы». [16+]
10.45 М/с «Рыцари Марвел». [16+]
11.35 М/с «Аватар: легенда об Аанге». [12+]
14.25 М/с «Покемон». [12+]
14.55 М/с «Царь горы». [16+]
15.50 Т/с «Клиника». [16+]
16.40 М/с «Американский папаша». [16+]
17.30 М/с «Симпсоны». [16+]
18.50 М/с «Футурама». [16+]
19.45 М/с «Американский папаша». [16+]
20.35 М/с «Симпсоны». [16+]
21.50 М/с «Футурама». [16+]
22.45 «Смотрящий». [16+]
23.10 «Level Up». [16+]
23.40 Х/ф «Звуки шума». [16+]
1.25 М/с «Робоцып».. [16+]
1.55 Т/с «Клиника». [16+]
2.20 Т/с «Везунчик Сэм». [16+]
2.40 М/с «Царь горы». [16+]
5.45 Мультфильмы. [12+]

Discovery CHANNEL

6.00 «Как это сделано?» [12+]
6.25 «Как это устроено?» [12+]
6.50 «Искривление времени». [16+]
7.40 Мастерская «Фантом Уоркс». [12+]
8.30 «Как это устроено?» [12+]
8.55 «Как это сделано?» [12+]
9.20 «Искривление времени». [16+]
10.10 Д/с «Кладоискатели Америки». [12+]
11.00 «Ванная под ключ». [12+]
11.50 Мастерская «Фантом Уоркс». [12+]
12.40 «Не пытайтесь повторить». [16+]
13.30 «Как это устроено?» [12+]
13.55 «Как это сделано?» [12+]
14.20 «Пятая передача». [12+]
15.10 «Махинаторы». [12+]
16.00 Д/с «Кладоискатели Америки». [12+]
16.50 «Из любви к машинам». [12+]
17.40 «Гаражная команда». [12+]
18.30 «Махинаторы». [12+]
19.20 «Как это сделано?» [12+]
19.45 «Как это устроено?» [12+]
20.10 «Склады: битва в Канаде». [12+]
21.00 «Экстремальные коллекционеры». [12+]
21.50 «Сокровища из кладовки». [12+]
22.40 «Ванная под ключ». [12+]
23.30 «Top Gear». [12+]
0.20 «Молниеносные катастрофы». [12+]
0.45 «Настоящие аферисты». [12+]
1.10 «Багажные войны». [12+]
2.00 «Пятая передача». [12+]
2.50 «Махинаторы». [12+]
3.35 «Не пытайтесь повторить». [16+]
4.25 «Ванная под ключ». [12+]
5.10 «Top Gear». [12+]

ANIMAL PLANET

6.00 «Братья по трясине». [12+]
6.25 «Плохой пес». [12+]
7.15 «Шамвари: жизнь на воле». [12+]
8.05 «Укротители аллигаторов». [12+]
8.55 «Дома на деревьях». [12+]
9.45 «Плохой пес». [12+]
10.35 «Шамвари: жизнь на воле». [12+]
11.25 «Спасатель змей». [12+]
12.15 «Голубые Багамы». [12+]
13.05 «Дома на деревьях». [12+]
13.55 «Братья по трясине». [12+]
14.20 «Шамвари: жизнь на воле». [12+]
15.10 «Спасатель змей». [12+]
16.00 «Аквариумный бизнес». [12+]
16.50 «Плохой пес». [12+]
17.40 «Голубые Багамы». [12+]
18.30 «Дома на деревьях». [12+]
19.20 «Аквариумный бизнес». [12+]
20.10 «Гиппопотам». [12+]
21.00 «Спасение собак». [12+]
21.50 «Дикие и опасные». [16+]
23.30 «Спасение собак». [12+]
0.20 «Аквариумный бизнес». [12+]
1.10 «Братья по трясине». [12+]
1.35 «Гиппопотам». [12+]
2.25 «Спасение собак». [12+]
3.15 «Дикие и опасные». [16+]
4.00 «Укротители аллигаторов». [12+]
4.50 «Гиппопотам». [12+]
5.35 «Братья по трясине». [12+]

Ю-ТВ

5.00 «В теме». [16+]
5.30 «Платье на счастье». [12+]
6.20 «Королевы бала». [12+]
8.25 «Я была толстой». [16+]
9.20 «В теме». [16+]
9.50 Т/с «Семейные узы». [16+]
12.50 Т/с «Как назвать эту любовь?» [12+]
13.40 «Платье на счастье». [12+]
14.30 «Проект Подиум». [16+]
17.00 «Королевы бала». [12+]
19.05 «Я была толстой». [16+]
20.00 Т/с «Семейные узы». [16+]
22.00 «Беременна в 16». [16+]
0.00 «В теме». [16+]
0.30 Популярная правда. [16+]
1.30 М/с «Губка Боб». [12+]
2.20 М/с «Котопес». [12+]
3.20 «Соблазны с Машей Малиновской». [16+]

ДИСНЕЙ

5.00 М/с «Кид vs Кэт». [6+]
5.15 М/с «Классный ниндзя». [12+]
5.45 М/с «Стич!» [6+]
6.10 М/с «Лило и Стич». [6+]
6.40 М/с «Макс. Приключения начинаются». [6+]
7.10 М/с «Финес и Ферб». [6+]
7.35 М/с «С приветом по планетам». [12+]
7.50 М/с «7 гномов». [6+]
8.00 М/с «Шериф Келли и Дикий Запад».
8.30 М/с «Умелец Мэнни».
9.00 М/с «Генри Обнимонстр».
9.25 М/с «Доктор Плюшева».
9.55 М/с «София Прекрасная».
10.25 М/с «Джейк и пираты Нетландии».
11.00 М/с «Гуфи и его команда». [6+]
12.25 М/ф «Незабываемое приключение Медвежонка Винни».
14.00 М/с «Кид vs Кэт». [6+]
14.20 М/с «Макс. Динотерра». [6+]
14.55 М/с «Лило и Стич». [6+]

15.50 М/с «Новая школа императора».
16.30 М/с «С приветом по планетам». [12+]
17.15 М/с «Сорвиголова Кик Бутовски». [12+]
18.10 М/с «Финес и Ферб». [6+]
19.05 М/с «7 гномов». [6+]
19.30 М/ф «Астерикс против Цезаря». [6+]
21.05 М/с «С приветом по планетам». [12+]
21.30 М/с «Гравити Фолз». [12+]
22.00 Т/с «Остин и Элли». [12+]
23.00 Т/с «Десятое королевство». [12+]
23.55 Т/с «Мерлин». [16+]
1.45 Т/с «Зена – королева воинов». [16+]
2.40 Т/с «Остин и Элли». [12+]
3.35 М/с «С приветом по планетам». [12+]
4.15 Музыка на канале «Disney». [6+]

КАРУСЕЛЬ

5.00 М/с «Букашки».
5.10 М/с «Смурфики».
6.00 «Прыг-скок команда».
6.10 М/ф «Золотая антилопа».
6.40 М/с «Лунтик и его друзья».
7.10 Т/с «Классная школа».
7.40 М/с «Даша-путешественница».
8.30 М/с «Забытые игрушки».
8.50 М/с «Мук».
9.20 «Прыг-скок команда».
9.30 М/с «Рыцарь Майк».
11.10 «Прыг-скок команда».
11.20 М/с «Новые приключения пчелки Майи».
12.00 «Почемучка».
12.15 М/с «Фиксики».
13.50 «Лентяево».
14.15 М/ф «Зарядка для хвоста», «Великое закрытие», «Ненаглядное пособие».
14.45 М/с «Свинка Пеппа».
16.00 М/с «Гуппи и пузырики».
16.45 М/с «Рыцарь Майк».
17.50 М/с «Томас и его друзья».
18.15 М/с «Новые приключения пчелки Майи».
18.55 М/с «Ягодный пирог. Шарлотта Земляничка».
19.40 М/с «Белка и Стрелка. Озорная семейка».
20.30 Спокойной ночи, малыши!
20.40 М/с «Барбоскины».
22.20 Т/с «Классная школа».
22.50 М/с «Колыбельные мира».
22.55 Т/с «Танцевальная академия». [12+]
23.20 «Навигатор. Апгрейд». [12+]
23.25 Русская литература. Лекции. [12+]
23.50 Х/ф «Нахаленок». [12+]
0.45 М/с «Букашки».
1.10 «Спорт – это наука».
1.25 «Копилка фокусов».
1.55 «Большие буквы».
2.25 Смешные праздники.
2.50 М/с «Забытые игрушки».
3.00 «Подводный счет».
3.15 Мультстудия.
3.45 Волшебный чуланчик.
4.00 Ребята и зверята.
4.20 Спроси у Всезнамуса!
4.35 В гостях у Витаминки.

ДЕТСКИЙ МИР

3.00 Х/ф «И вот пришел Бумбо...» [12+]
4.30 Мультфильмы.
5.30 М/ф «Русалочка». [6+]
6.00 Х/ф «Всмотритесь в это лицо». [12+]
7.30 М/с «Легенда о спящей красавице». [12+]
8.00 Сборник мультфильмов.
8.50 М/ф «Я вспоминаю». [6+]
9.00 Х/ф «И вот пришел Бумбо...» [12+]
10.30 Мультфильмы.
11.30 М/ф «Русалочка». [6+]
12.00 Х/ф «Всмотритесь в это лицо». [12+]
13.30 М/с «Легенда о спящей красавице». [12+]
14.00 Сборник мультфильмов.
14.50 М/ф «Я вспоминаю». [6+]
15.00 Х/ф «И вот пришел Бумбо...» [12+]
16.30 Мультфильмы.
17.30 М/ф «Русалочка». [6+]
18.00 Х/ф «Всмотритесь в это лицо». [12+]
19.30 М/с «Легенда о спящей красавице». [12+]
20.00 Сборник мультфильмов.
20.50 «Шишкин лес».

HISTORY

7.00 Д/с «Великое железнодорожное путешествие по Европе». [12+]
8.00 Д/с «Великий подвиг шахтеров в Первой мировой войне». [16+]
8.50 Д/с «Наполеон». [12+]
9.45 Д/с «Эдвардианская ферма». [12+]
10.55 Д/с «Команда времени». [12+]
11.50 Д/с «Белая королева и ее соперницы». [12+]
12.45 Д/ф «Внук королевы Виктории – император Вильгельм II». [16+]
13.35 Д/с «Выдающиеся женщины мировой истории». [16+]
14.30 Д/с «Точность и погрешность измерений». [12+]
15.30 Д/с «Древние миры». [12+]
16.30 Д/с «Наполеон». [12+]
17.25 Д/с «Музейные тайны».
18.15 Д/с «Охотники за мифами». [12+]
21.00 Д/с «Дома георгианской эпохи». [12+]
22.00 Д/с «Как построить средневековый замок».
23.00 Д/с «Древние миры». [12+]
23.55 Д/с «Охотники за мифами». [12+]
0.50 Д/с «Секретные операции».
1.40 Д/с «Наполеон». [12+]
2.35 Д/с «В поисках библейской истины». [12+]
3.30 Д/с «Команда времени». [12+]
4.25 Д/с «Музейные тайны». [12+]
6.00 Д/с «Дома георгианской эпохи». [12+]

ДОМ КИНО

4.00 Т/с «Хиромант». [16+]
5.35 Х/ф «Поэма о крыльях».
8.15 Х/ф «Брелок с секретом». [12+]
9.25 Х/ф «Бешеные деньги». [12+]
10.55 Х/ф «Честный, умный, неженатый...» [12+]
12.05 Х/ф «Деловые люди». [12+]
13.30 Т/с «Остановка по требованию». [12+]
14.30 Т/с «Татьянин день». [12+]
16.10 Т/с «Хиромант». [16+]
17.55 Х/ф «Жили три холостяка». [12+]
20.10 Х/ф «Женщина для всех». [16+]
21.40 Х/ф «Страховой агент».
22.50 Х/ф «Крейцерова соната». [16+]
1.30 Т/с «Остановка по требованию». [12+]
2.30 Т/с «Татьянин день». [12+]

Санкт-Петербург

6.00 Новости.
8.05 Хорошее Утро. [16+]
9.05 Т/с «Такая обычная жизнь». [16+]
10.05 Д/с «Выдающиеся авиаконструкторы». [12+]
10.50 Беседка.
12.10 Х/ф «Длинное, длинное дело». [12+]
14.10 Петербургский дневник.
15.05 Новости спорта.
15.10 Петербургский дневник.
16.10 Т/с «Скорая помощь». [16+]
16.55 М/с «Уроки Тетушки Совы».
17.10 «ТСБ». [16+]
17.15 Телезнайки. [6+]
17.30 Д/с «Говорящие камни». [16+]
18.00 Полезная консультация.
19.00 Новости.
19.15 «Реакция» с Валерием Татаровым.
19.20 Новости спорта.
19.30 «Петербургское телевидение».
20.10 Т/с «Застава». [16+]
20.55 Д/с «Колеса Страны Советов». [16+]
21.40 Д/ф «Большой репортаж». [12+]
22.00 Новости. Итоги дня.
22.20 «Реакция» с Валерием Татаровым.
22.25 Новости спорта.
22.35 Бизнес-Петербург.
22.40 Действующие лица. [6+]
23.05 Х/ф «Гарантирую жизнь». [12+]
0.40 «Artефакты». [6+]
1.05 «ТСБ». [16+]
1.15 Х/ф «Дом на Озерной». [16+]
2.10 Новости. Итоги дня.
2.30 «Реакция» с Валерием Татаровым.
2.35 Новости спорта.
2.45 Бизнес-Петербург.
2.50 «ТСБ». [16+]
3.00 Х/ф «Однолюбы». [12+]
4.20 Д/с «Выдающиеся авиаконструкторы». [12+]
5.00 Д/с «Тактика». [12+]

ПЕРВЫЙ КАНАЛ

5.00 Телеканал «Доброе утро».
9.00 Новости.
9.15 Контрольная закупка.
9.45 «Жить здорово!» [12+]
10.55 Модный приговор.
12.00 Новости с субтитрами.
12.20 Т/с «Слава». [12+]
14.25 «Время покажет». [16+]
15.00 Новости с субтитрами.
15.15 «Время покажет». [16+]
16.00 «Мужское / Женское». [16+]
17.00 «Наедине со всеми». [16+]
18.00 Вечерние новости с субтитрами.
18.45 «Давай поженимся!» [16+]
19.50 «Пусть говорят» с Андреем Малаховым. [16+]
21.00 Время.
22.00 «Евровидение-2015». Второй полуфинал. Прямой эфир.
0.00 Ночные новости.
0.15 На ночь глядя. [16+]
1.10 «Время покажет». [16+]
2.05 «Наедине со всеми». [16+]
3.00 Новости.
3.05 Модный приговор.
4.05 «Мужское / Женское». [16+]

РОССИЯ 1

5.00 Утро России.
9.00 Вести.
9.15 Утро России.
9.55 «О самом главном».
11.00 Вести.
11.35 Вести – Санкт-Петербург.
11.55 Т/с «Тайны следствия». [12+]
12.55 «Особый случай». [12+]
14.00 Вести.
14.30 Вести – Санкт-Петербург.
14.50 Вести. Дежурная часть.
15.00 Т/с «Последний янычар». [12+]
16.00 «Загадка судьбы». [12+]
17.00 Вести.
17.10 Вести – Санкт-Петербург.
17.30 Вести.
18.15 «Прямой эфир». [12+]
19.35 Вести – Санкт-Петербург.
20.00 Вести.
20.50 Спокойной ночи, малыши!
21.00 Т/с «Цветок папоротника». [12+]
22.50 «Вечер с Владимиром Соловьевым». [12+]
0.30 Д/ф «Таврида. Легенда о золотой колыбели». [12+]
1.35 Т/с «Я ему верю». [12+]
2.35 Т/с «Закон и порядок-20».
3.30 Д/ф «Под маской шутника. Никита Богословский».
4.30 Комната смеха.

ТВ-3

6.00 Мультфильмы.
9.30 Т/с «Обмани меня». [12+]
11.30 Д/ф «Погружение в тайны Бермудского треугольника». [12+]
13.30 Х-версии. Другие новости. [12+]
14.00 Д/ф «Охотники за привидениями». [16+]
15.00 Мистические истории. [16+]
16.00 Д/ф «Гадалка». [12+]
17.00 Д/с «Слепая». [12+]
18.00 Х-версии. Другие новости. [12+]
18.30 Т/с «Пятая стража». [16+]
19.30 Т/с «Обмани меня». [12+]
21.15 Т/с «Черный список». [16+]
23.00 Х/ф «Одержимость». [16+]
1.15 Х-версии. Другие новости. [12+]
1.45 Х/ф «Легко не сдаваться». [16+]
3.45 Т/с «Госпиталь «Королевство». [16+]
5.30 Т/с «Без свидетелей». [16+]

ПЯТЫЙ КАНАЛ

6.00 Сейчас.
6.10 Утро на 5. [6+]
7.00 Лот.
8.00 Утро на 5. [6+]
9.30 Место происшествия.
10.00 Сейчас.
10.30 Х/ф «Горячая точка». [16+]
12.00 Сейчас.
12.30 Х/ф «Особо важное задание». [12+]
15.30 Сейчас.
16.00 Открытая студия.
17.05 Х/ф «Ночной мотоциклист». [12+]
18.30 Сейчас.
19.00 Т/с «Детективы». [16+]
20.20 Т/с «След». [16+]
22.00 Сейчас.
22.25 Т/с «След». [16+]
0.00 Х/ф «Покровские ворота». [12+]
2.40 Х/ф «Следствием установлено». [12+]
4.25 Х/ф «Ночной мотоциклист». [12+]

НТВ

6.00 «Кофе с молоком». [12+]
9.00 «Солнечно. Без осадков» с Александром Беляевым. [12+]
10.00 Сегодня.
10.20 Т/с «Возвращение Мухтара». [16+]
12.00 Суд присяжных. [16+]
13.00 Сегодня.
13.20 Суд присяжных. Окончательный вердикт. [16+]
14.30 «Все будет хорошо!» [16+]
15.30 Обзор. Чрезвычайное происшествие.
16.00 Сегодня.
16.20 Т/с «Улицы разбитых фонарей». [16+]
18.00 «Говорим и показываем» с Леонидом Закошанским. [16+]
19.00 Сегодня.
19.40 Т/с «Черная река». [16+]
21.30 Т/с «Ментовские войны». [16+]
23.20 «Анатомия дня».
0.00 Т/с «Псевдоним «Албанец». [16+]
1.50 Дачный ответ.
2.55 Дикий мир.
3.05 Т/с «Операция «Кукловод». [16+]
5.00 Т/с «Москва. Три вокзала». [16+]

СТС

6.00 М/с «Чаплин». [6+]
7.10 М/с «Пингвиненок Пороро».
7.30 М/с «Клуб Винкс – школа волшебниц». [12+]
8.00 «Галилео». [16+]
9.00 М/с «Аладдин».
9.30 Т/с «Маргоша». [16+]
10.30 Т/с «Последний из Магикян». [12+]
11.30 Т/с «Папа на вырост». [16+]
12.30 «Нереальная история». [16+]
13.30 «Ералаш».
14.10 Т/с «Принц Сибири». [12+]
15.05 Т/с «До смерти красива». [12+]
16.00 Х/ф «All inclusive, или Все включено». [16+]
17.50 «Ералаш».
18.30 «Нереальная история». [16+]
19.00 Т/с «До смерти красива». [12+]
20.00 Т/с «Принц Сибири». [12+]
21.00 Х/ф «Все включено-2». [12+]
22.50 «6 кадров». [16+]
23.00 Т/с «Гримм». [18+]
0.00 «6 кадров». [16+]
3.30 «Животный смех».
5.45 Музыка на СТС. [16+]

ТНТ-ПЕТЕРБУРГ

7.00 М/с «Черепашки-ниндзя». [12+]
7.30 М/с «Губка Боб квадратные штаны». [12+]
7.55 М/с «Пингвины из «Мадагаскара». [12+]
8.25 М/с «Кунг-фу Панда: удивительные легенды». [12+]
9.00 «Дом-2. Lite». [16+]
10.30 «Битва экстрасенсов». [16+]
11.30 Х/ф «Одноклассники.ru: НаCLICКай удачу». [12+]
13.30 Т/с «Универ». [16+]
14.30 Т/с «Физрук». [16+]
19.30 Т/с «Сашатаня». [16+]
20.30 Т/с «Интерны». [16+]
21.00 Х/ф «Беременный». [12+]
22.35 «Комеди Клаб. Лучшее». [16+]
23.00 «Дом-2. Город любви». [16+]
0.00 «Дом-2. После заката». [16+]
1.00 Т/с «Сладкая жизнь». [18+]
1.55 М/ф «Бэтмен: Под колпаком». [12+]
3.25 Т/с «Хор». [16+]
4.20 Т/с «Без следа». [16+]

ДОМАШНИЙ

6.30 «Джейми: обед за 30 минут». [16+]
7.30 «Секреты и советы». [16+]

8.00 «По делам несовершеннолетних». [16+]
9.50 Давай разведемся! [16+]
10.50 Д/с «Понять. Простить». [16+]
12.00 «Кризисный менеджер». [16+]
13.00 «Присяжные красоты». [16+]
14.00 Т/с «Женский доктор». [16+]
17.35 «Одна за всех». [16+]
18.05 Т/с «Она написала убийство». [16+]
19.00 Т/с «Дыши со мной». [16+]
20.55 Т/с «Бальзаковский возраст, или Все мужики сво...» [16+]
23.00 «Рублево-Бирюлево». [16+]
0.00 «Одна за всех». [16+]
0.30 Х/ф «Возвращение блудного папы». [12+]
2.25 Т/с «Дыши со мной». [16+]
4.25 Д/с «Звездные истории». [16+]
6.00 «Джейми: обед за 30 минут». [16+]

ПЕРЕЦ

6.00 Улетное видео. [16+]
7.30 Не будь овощем! [16+]
8.00 Что было дальше?
8.30 Улетное видео. [16+]
9.00 «Дорожные войны». [16+]
9.45 Д/ф «Среда обитания». [16+]
10.55 Т/с «Убойная сила». [16+]
13.10 КВН. Играют все. [16+]
14.05 Д/ф «Среда обитания». [16+]
16.25 Т/с «Участок». [12+]
17.30 КВН. Играют все. [16+]
18.30 «Дорожные войны». [16+]
19.30 Что было дальше?
20.00 Т/с «Участок». [12+]
21.05 «+100500». [16+]
22.00 Т/с «Светофор». [16+]
23.30 «+100500». [18+]
0.30 «Голые и смешные». [18+]
1.30 «+100500». [16+]
3.00 Х/ф «Приговоренный». [12+]
4.55 Т/с «Знахарь-2». [16+]

ТВЦ

6.00 «Настроение».
8.10 Х/ф «Два билета на дневной сеанс».
10.05 Д/ф «Николай Гринько. Главный папа СССР». [12+]
10.55 «Доктор И...» [16+]
11.30 События.
11.50 Х/ф «Райское яблочко». [12+]
13.35 «Мой герой» с Татьяной Устиновой. [12+]
14.30 События.
14.50 Город новостей.
15.10 Д/с «Советские мафии». [16+]
15.55 Т/с «Инспектор Льюис». [12+]
17.30 События.
17.50 Т/с «Инспектор Льюис». [12+]
18.20 «Право голоса». [16+]
19.30 Город новостей.
19.55 Т/с «Беспокойный участок-2». [12+]
21.45 Петровка, 38. [16+]
22.00 События.
22.30 Д/с «Обложка». [16+]
23.05 Д/ф «Слабый должен умереть». [16+]
0.00 События. 25-й час.
0.30 Д/ф «Конец прекрасной эпохи. Бродский и Довлатов». [12+]
2.00 Х/ф «Грачи». [12+]
3.45 Д/ф «Засекреченная любовь. Дуэт солистов». [12+]
4.35 «Мой герой» с Татьяной Устиновой. [12+]
5.25 «Простые сложности». [12+]

РЕН ТВ

5.00 Не ври мне! [16+]
6.00 «Эликсир молодости». [16+]
7.00 Т/с «Следаки». [16+]
7.30 Званый ужин. [16+]
8.30 «Новости». [16+]
9.00 «Документальный проект». [16+]
12.00 «Информационная программа 112». [16+]
12.30 «Новости». [16+]
13.00 Званый ужин. [16+]
14.00 «Семейные драмы». [16+]
16.00 Не ври мне! [16+]
18.00 «Документальный проект». [16+]
19.00 «Информационная программа 112». [16+]
19.30 «Новости». [16+]
20.00 Х/ф «Сорвиголова». [12+]
22.00 «Смотреть всем!» [16+]
23.00 «Новости». [16+]
23.25 Т/с «Череп и кости». [16+]
0.20 Х/ф «Сорвиголова». [12+]
2.15 Чистая работа. [12+]
3.00 «Семейные драмы». [16+]
4.00 Не ври мне! [16+]

100 ТВ

7.00 «Невское утро».
9.00 «Последние известия».
9.10 Т/с «Чисто английское убийство». [16+]
10.50 Д/с «Моя правда». [12+]
11.00 «Последние известия».
11.10 Д/с «Моя правда». [12+]
11.50 Х/ф «Бархатный сезон». [12+]
13.00 «Последние известия».
13.10 Х/ф «Бархатный сезон». [12+]
13.45 Х/ф «Пакет». [12+]
15.00 «Последние известия».
15.10 Х/ф «Ларец Марии Медичи». [12+]
16.45 Х/ф «Курьер». [12+]
17.00 «Последние известия».
17.15 Х/ф «Курьер». [12+]
18.30 «Невское время»: «Что делать?» [12+]
19.00 «Невское время»: «Последние известия». [12+]
19.20 Х/ф «Зигзаг удачи». [12+]
20.50 Х/ф «Город Зеро». [12+]
22.35 «Последние известия».
22.50 Т/с «Убийство у моря». [16+]
0.30 Т/с «Инспектор Морс». [16+]

РОССИЯ К

6.30 Евроньюс.
10.00 Новости культуры.
10.15 «Наблюдатель».
11.15 Т/с «Расследования комиссара Мегрэ».
12.05 «Праздники».
12.35 «Правила жизни».
13.05 Д/ф «Землетрясение в Лиссабоне 1755 года».
14.00 Х/ф «Четыре танкиста и собака».
14.50 Д/ф «Иероним Босх».
15.00 Новости культуры.
15.10 «Михаил Булгаков. Черный снег».
15.40 Д/ф «Короли династии Фаберже».
16.20 «Абсолютный слух».
17.00 Д/ф «Алгоритм Берга».
17.25 Д/ф «Хюэ – город, где улыбается печаль».
17.40 XIV Московский Пасхальный фестиваль.
18.30 Д/с «Запечатленное время».
19.00 Новости культуры.
19.15 «Главная роль».
19.30 «Черные дыры. Белые пятна».
20.10 «Спокойной ночи, малыши!»
20.25 «Правила жизни».
20.50 «Культурная революция».
21.35 Д/ф «Землетрясение в Лиссабоне 1755 года».
22.30 Д/с «Возвращение».
23.00 Новости культуры.
23.20 Х/ф «Отчаянные романтики».
0.15 «Наблюдатель».
1.10 Д/с «Запечатленное время».
1.40 Д/ф «Долина реки Орхон. Камни, города, ступы».
1.55 Х/ф «Четыре танкиста и собака».
2.50 Д/ф «Иероним Босх».

ЗВЕЗДА

6.00 Д/ф «Маршал Василевский». [12+]
6.45 Х/ф «Достояние республики».
9.00 Новости дня.
9.15 Х/ф «Достояние республики».
9.50 Т/с «Северный ветер». [16+]
13.00 Новости дня.
13.15 Т/с «Северный ветер». [16+]
18.00 Новости дня.
18.30 Д/ф «Тува. Вековое братство». [12+]
19.35 Т/с «Государственная граница». [12+]
22.25 Д/с «Хроника Победы». [12+]
23.00 Новости дня.
23.20 Д/с «Легенды советского сыска». [16+]
0.55 Х/ф «Частный детектив, или Операция «Кооперация». [12+]
2.45 Х/ф «Михайло Ломоносов».
4.45 Д/ф «Они знали, что будет... Война». [16+]

РОССИЯ 2

6.30 Панорама дня. Live.
8.20 Т/с «Конвой PQ-17». [16+]

10.15 «Эволюция».
11.45 Большой футбол.
12.05 Х/ф «Марш-бросок. Особые обстоятельства». [16+]
15.30 Х/ф «Мы из будущего». [16+]
18.45 Большой футбол.
18.55 Футбол. «Локомотив» (Москва) – «Кубань» (Краснодар). Кубок России. Финал. Прямая трансляция из Астрахани.
21.10 Большой футбол.
21.40 Баскетбол. Единая лига ВТБ. 1/2 финала.
23.35 «Эволюция». [16+]
1.05 Полигон.
2.05 Профессиональный бокс. Г. Дрозд (Россия) – К. Влодарчик (Польша). А. Поветкин (Россия) – К. Такам (Камерун).
5.00 Т/с «Дело Батагами». [16+]

ЕВРОСПОРТ

9.30 Футбол. Чемпионат Европы для игроков до 17 лет. Болгария.
10.30 Велоспорт.
12.00 Теннис. Турнир ATP. Женева. 1/8 финала.
12.45 Теннис. Готовимся к «Ролан Гаррос».
13.00 Теннис. Турнир ATP. Женева. 1/4 финала. Прямая трансляция.
14.45 Велоспорт.
15.15 Велоспорт. Прямая трансляция.
15.30 Велоспорт. Национальный тур Италии. 12-й этап. Прямая трансляция.
18.30 Велоспорт. Прямая трансляция.
18.45 Теннис. Турнир ATP. Женева. 1/4 финала. Прямая трансляция.
20.45 Теннис. Готовимся к «Ролан Гаррос».
21.00 Теннис. Турнир ATP. Женева. 1/4 финала.
23.00 Велоспорт.
0.30 Теннис. Турнир ATP. Женева. 1/4 финала.
1.15 Теннис. Готовимся к «Ролан Гаррос».
1.30 Сильнейшие люди планеты.

2x2

6.00 Мультфильмы. [12+]
6.45 М/с «Тайны семейки Сатердей». [12+]
7.10 М/с «Покемон». [12+]
7.35 М/с «Космо-мартышки». [6+]
8.05 М/с «Рыцари Марвел». [16+]
8.55 М/с «Царь горы». [16+]
10.45 М/с «Рыцари Марвел». [16+]
11.35 М/с «Аватар: легенда об Аанге». [12+]
14.25 М/с «Покемон». [12+]
14.55 М/с «Царь горы». [16+]
15.50 Т/с «Клиника». [16+]
16.40 М/с «Американский папаша». [16+]
17.30 М/с «Симпсоны». [16+]
18.50 М/с «Футурама». [16+]
19.45 М/с «Американский папаша». [16+]
20.35 М/с «Симпсоны». [16+]
21.50 М/с «Футурама». [16+]
22.45 «Бессмертное кино». [16+]
23.10 «Богатство курицы». [16+]
0.15 Т/с «Банши». [18+]
1.15 М/с «Металло-апокалипсис». [18+]
1.25 М/с «Царь горы». [16+]
1.55 Т/с «Везунчик Сэм». [16+]
2.40 М/с «Царь горы». [16+]
5.45 Мультфильмы. [12+]

Discovery Channel

6.00 «Как это сделано?» [12+]
6.25 «Как это устроено?» [12+]
6.50 «Не пытайтесь повторить». [16+]
7.40 «Пятая передача». [12+]
8.30 «Как это устроено?» [12+]
8.55 «Как это сделано?» [12+]
9.20 «Не пытайтесь повторить». [16+]
10.10 «Багажные войны». [12+]
11.00 «Игра на жизнь». [12+]
11.50 «Пятая передача». [12+]
12.40 «Эффект Карбонаро». [12+]
13.30 «Как это устроено?» [12+]
13.55 «Как это сделано?» [12+]
14.20 «Мотобитва». [12+]
15.10 «Махинаторы». [12+]
16.00 «Багажные войны». [12+]
16.50 «Сокровища из кладовки». [12+]
17.40 «Экстремальные коллекционеры». [12+]
18.30 «Склады: битва в Канаде». [12+]
19.20 Золотая лихорадка. [16+]
21.50 «Реальные дальнобойщики». [12+]
22.40 «Битва за недвижимость». [12+]
23.30 «Top Gear». [12+]
0.20 «Молниеносные катастрофы». [12+]
0.45 «Настоящие аферисты». [12+]
1.10 «Битва за недвижимость». [12+]
2.00 «Мотобитва». [12+]
2.45 «Махинаторы». [12+]
3.35 «Эффект Карбонаро». [12+]
4.25 Золотая лихорадка. [16+]
5.10 «Top Gear». [12+]

ANIMAL PLANET

6.00 «Братья по трясине». [12+]
6.25 «Плохой пес». [12+]
7.15 «Гиппопотам». [12+]
8.05 «Укротители аллигаторов». [12+]
8.55 «Дома на деревьях». [12+]
9.45 «Плохой пес». [12+]
10.35 «Гиппопотам». [12+]
11.25 «Стив Бэкшал: заплыв с чудовищами». [12+]
12.15 «Спасение собак». [12+]
13.05 «Дома на деревьях». [12+]
13.55 «Братья по трясине». [12+]
14.20 «Гиппопотам». [12+]
15.10 «Стив Бэкшал: заплыв с чудовищами». [12+]
16.00 «Аквариумный бизнес». [12+]
16.50 «Плохой пес». [12+]
17.40 «Спасение собак». [12+]
18.30 «Дома на деревьях». [12+]
19.20 «Аквариумный бизнес». [12+]
20.10 «Шамвари: жизнь на воле». [12+]
21.00 «Самые опасные змеи». [12+]
21.50 «Восстание». [16+]
23.30 «Самые опасные змеи». [12+]
0.20 «Аквариумный бизнес». [12+]
1.10 «Братья по трясине». [12+]
1.35 «Шамвари: жизнь на воле». [12+]
2.25 «Самые опасные змеи». [12+]
3.15 «Дикие и опасные». [16+]
4.00 «Укротители аллигаторов». [12+]
4.50 «Шамвари: жизнь на воле». [12+]
5.35 «Братья по трясине». [12+]

Ю-ТВ

5.00 «В теме». [16+]
5.30 «Платье на счастье». [12+]
6.20 «Королевы бала». [12+]
8.25 «Я была толстой». [16+]
9.20 «В теме». [16+]
9.50 Т/с «Семейные узы». [16+]
12.50 Т/с «Как назвать эту любовь?» [12+]
13.40 «Платье на счастье». [12+]
14.30 «Проект Подиум». [16+]
17.00 «Королевы бала». [12+]
19.05 «Я была толстой». [16+]
20.00 Т/с «Семейные узы». [16+]
22.00 «Беременна в 16». [16+]
0.00 «В теме». [16+]
0.30 Популярная правда. [16+]
1.30 М/с «Губка Боб». [12+]
2.20 М/с «Котопес». [12+]
3.20 «Соблазны с Машей Малиновской». [16+]
3.50 «Europa plus чарт». [16+]

ДИСНЕЙ

5.00 М/с «Кид vs Кэт». [6+]
5.15 М/с «Классный ниндзя». [12+]
5.45 М/с «Стич!» [6+]
6.10 М/с «Лило и Стич». [6+]
6.40 М/с «Макс. Динотерра». [6+]
7.10 М/с «Финес и Ферб». [6+]
7.35 М/с «С приветом по планетам». [12+]
7.50 М/с «7 гномов». [6+]
8.00 М/с «Шериф Келли и Дикий Запад».
8.30 М/с «Умелец Мэнни».
9.00 М/с «Генри Обнимонстр».
9.25 М/с «Доктор Плюшева».
9.55 М/с «София Прекрасная».
10.25 М/с «Джейк и пираты Нетландии».
11.00 М/с «Гуфи и его команда». [6+]
12.25 М/ф «Весенние денечки с малышом Ру».
13.50 М/с «Кид vs Кэт». [6+]
14.20 М/с «Макс. Динотерра». [6+]
14.55 М/с «Лило и Стич». [6+]

15.50 М/с «Новая школа императора».
16.30 М/с «С приветом по планетам». [12+]
17.15 М/с «Звездные Войны: Повстанцы». [6+]
17.45 М/с «Сорвиголова Кик Бутовски». [12+]
18.10 М/с «Финес и Ферб». [6+]
19.05 М/с «7 гномов». [6+]
19.30 М/ф «Астерикс в Британии». [6+]
21.05 М/с «С приветом по планетам». [12+]
21.30 М/с «Гравити Фолз». [12+]
22.00 Т/с «Остин и Элли». [12+]
23.00 Т/с «Десятое королевство». [12+]
23.55 Т/с «Мерлин». [16+]
1.45 Т/с «Зена – королева воинов». [16+]
2.40 Т/с «Остин и Элли». [12+]
3.35 М/с «С приветом по планетам». [12+]
4.15 Музыка на канале «Disney». [6+]

КАРУСЕЛЬ

5.00 М/с «Букашки».
5.10 М/с «Смурфики».
6.00 «Прыг-скок команда».
6.10 М/ф «Кошкин дом».
6.40 М/с «Лунтик и его друзья».
7.10 Т/с «Классная школа».
7.40 М/с «Даша-путешественница».
8.30 М/с «Забытые игрушки».
8.50 М/с «Мук».
9.20 «Прыг-скок команда».
9.30 М/с «Рыцарь Майк».
11.10 «Прыг-скок команда».
11.20 М/с «Новые приключения пчелки Майи».
12.00 «Почемучка».
12.15 М/с «Барбоскины».
13.50 «Лентяево».
14.15 М/ф «Бременские музыканты», «По следам бременских музыкантов».
14.50 М/с «Свинка Пеппа».
16.00 М/с «Гуппи и пузырики».
16.45 М/с «Рыцарь Майк».
17.50 М/с «Томас и его друзья».
18.15 М/с «Новые приключения пчелки Майи».
18.55 М/с «Ягодный пирог. Шарлотта Земляничка».
19.40 М/с «Белка и Стрелка. Озорная семейка».
20.30 Спокойной ночи, малыши!
20.40 М/с «Новаторы».
22.20 Т/с «Классная школа».
22.50 М/с «Колыбельные мира».
22.55 Т/с «Танцевальная академия». [12+]
23.20 «Навигатор. Апгрейд». [12+]
23.25 «История России. Лекции». [12+]
23.50 Х/ф «Лето на память». [12+]
0.55 М/с «Букашки».
1.10 «Спорт – это наука».
1.25 «Копилка фокусов».
1.55 «Большие буквы».
2.25 Смешные праздники.
2.50 М/с «Забытые игрушки».
3.00 «Подводный счет».
3.15 Мультстудия.
3.45 Волшебный чуланчик.
4.00 Ребята и зверята.
4.20 Спроси у Всезнамуса!
4.40 В гостях у Витаминки.

ДЕТСКИЙ МИР

3.00 Х/ф «Честное волшебное».
4.30 Мультфильмы.
5.30 М/ф «Дюймовочка». [6+]
6.00 Х/ф «Мраморный дом».
7.30 М/с «Легенда о спящей красавице». [12+]
8.00 Сборник мультфильмов.
8.50 М/ф «Муха-Цокотуха».
9.00 Х/ф «Честное волшебное».
10.30 Мультфильмы.
11.30 М/ф «Дюймовочка». [6+]
12.00 Х/ф «Мраморный дом».
13.30 М/с «Легенда о спящей красавице». [12+]
14.00 Сборник мультфильмов.
14.50 М/ф «Муха-Цокотуха».
15.00 Х/ф «Честное волшебное».
16.30 Мультфильмы.
17.30 М/ф «Дюймовочка». [6+]
18.00 Х/ф «Мраморный дом».
19.30 М/с «Легенда о спящей красавице». [12+]
20.00 Сборник мультфильмов.
20.50 «Шишкин лес».

HISTORY

7.00 Д/с «Великое железнодорожное путешествие по Европе». [12+]
8.05 Д/с «Древние миры». [12+]
9.00 Д/с «Наполеон». [12+]
9.55 Д/с «Эдвардианская ферма». [12+]
11.00 Д/с «Погода, изменившая ход истории». [16+]
11.25 Д/с «Как построить средневековый замок».
12.25 Д/с «Дома георгианской эпохи». [12+]
13.30 Д/с «Восток – Запад: путешествия из центра мира». [12+]
14.30 Д/с «Точность и погрешность измерений». [12+]
15.30 Д/с «Как построить средневековый замок».
16.30 Д/с «Наполеон». [12+]
17.25 Д/с «Музейные тайны».
18.10 Д/с «Погода, изменившая ход истории». [16+]
19.00 Д/с «Дома георгианской эпохи». [12+]
20.05 Д/с «Охотники за мифами». [12+]
21.00 Д/с «Великие памятники архитектуры». [6+]
22.30 Д/с «Восток – Запад: путешествия из центра мира». [12+]
23.30 Д/с «Музейные тайны». [12+]
0.20 Д/с «Охотники за мифами». [16+]
1.10 Д/с «Секретные операции». [16+]
2.00 Д/с «Наполеон». [12+]
3.00 Д/с «Великие памятники архитектуры». [6+]
4.25 Д/с «Музейные тайны». [12+]
6.00 Д/с «Восток – Запад: путешествия из центра мира». [12+]

ДОМ КИНО

4.00 Т/с «Хиромант». [16+]
5.40 Х/ф «Поезд идет на восток».
7.10 Х/ф «Одиночное плавание». [16+]
8.50 Х/ф «Нейлон 100%». [12+]
10.20 «Кинорост». [12+]
13.30 Т/с «Остановка по требованию». [12+]
14.30 Т/с «Татьянин день». [12+]
16.10 Т/с «Хиромант. Линии судеб». [16+]
17.55 Х/ф «За спичками». [12+]
19.35 Х/ф «Исполнение желаний». [12+]
21.20 Х/ф «Ищите женщину». [12+]
23.55 Х/ф «Валентина». [12+]
1.30 Т/с «Остановка по требованию». [12+]
2.30 Т/с «Татьянин день». [12+]

Санкт-Петербург

6.00 Новости.
8.05 Хорошее Утро. [16+]
9.05 Т/с «Такая обычная жизнь». [16+]
9.55 Д/ф «Перевод на передовой». [12+]
10.50 Беседка
12.10 Х/ф «Африканыч». [12+]
13.30 Действующие лица. [6+]
14.10 Петербургский дневник.
15.05 Новости спорта.
15.10 Петербургский дневник.
16.10 Т/с «Скорая помощь». [16+]
16.55 М/с «Уроки Тетушки Совы».
17.10 «ТСБ». [16+]
17.15 Возраст Плюс. [6+]
17.30 Д/с «Говорящие камни». [16+]
18.00 Полезная консультация.
19.00 Новости.
19.15 Новости спорта.
19.25 «Петербургское телевидение».
20.00 Вечер. Встречи. [6+]
20.30 Т/с «Застава». [16+]
21.15 Д/с «Колеса Страны Советов». [16+]
22.00 Новости. Итоги дня.
22.20 Новости спорта.
22.30 Бизнес-Петербург.
22.35 «ТСБ». [16+]
22.45 «Нужное подчеркнуть» с Валерием Татаровым. [16+]
23.40 Х/ф «Впервые замужем». [16+]
1.20 Х/ф «Дом на Озерной». [16+]
2.10 Новости. Итоги дня.
2.30 Новости спорта.
2.40 Бизнес-Петербург.
2.45 «ТСБ». [16+]

ПЕРВЫЙ КАНАЛ

5.00 Телеканал «Доброе утро».
9.00 Новости.
9.15 Контрольная закупка.
9.45 «Жить здорово!» [12+]
10.55 Модный приговор.
12.00 Новости с субтитрами.
12.20 «Сегодня вечером» с Андреем Малаховым. [16+]
14.25 «Время покажет». [16+]
15.00 Новости с субтитрами.
15.15 «Время покажет». [16+]
16.00 «Мужское / Женское». [16+]
17.00 Жди меня.
18.00 Вечерние новости с субтитрами.
18.45 «Человек и закон» с Алексеем Пимановым. [16+]
19.50 «Поле чудес». [16+]
21.00 Время.
21.30 «Клуб Веселых и Находчивых». Высшая лига. [16+]
23.45 «Вечерний Ургант». [16+]
0.40 Х/ф «Большая игра: Пэкер против Мердока». [16+]
2.30 Х/ф «Поцелуй смерти». [16+]
4.25 «Мужское / Женское». [16+]
5.20 Контрольная закупка.

РОССИЯ 1

5.00 Утро России.
8.55 Мусульмане.
9.10 Д/ф «Код Кирилла. Рождение цивилизации».
10.05 «О самом главном».
11.00 Вести.
11.35 Вести – Санкт-Петербург.
11.55 Т/с «Тайны следствия». [12+]
12.55 «Особый случай». [12+]
14.00 Вести.
14.30 Вести – Санкт-Петербург.
14.50 Вести. Дежурная часть.
15.00 Т/с «Последний янычар». [12+]
16.00 «Загадка судьбы». [12+]
17.00 Вести.
17.10 Вести – Санкт-Петербург.
17.30 Вести.
18.15 «Прямой эфир». [12+]
19.35 Вести – Санкт-Петербург.
20.00 Вести.
21.00 «Юморина». [12+]
22.55 Х/ф «Жених». [12+]
0.50 Х/ф «Только любовь». [12+]
2.45 Горячая десятка. [12+]
3.55 Комната смеха.

ТВ-3

6.00 Мультфильмы.
9.30 Т/с «Обмани меня». [12+]
11.30 Д/ф «Тайна снежного человека». [12+]
13.30 Х-версии. Другие новости. [12+]
14.00 Д/ф «Охотники за привидениями». [16+]
15.00 Мистические истории. [16+]
16.00 Д/ф «Гадалка». [12+]
17.00 Д/с «Слепая». [12+]
18.00 Х-версии. Громкие дела. [12+]
19.00 Человек-невидимка. [12+]
20.00 Х/ф «Охотники за привидениями».
22.00 Х/ф «Лузеры». [16+]
0.00 Х-версии. Другие новости. [12+]
1.00 Европейский покерный тур. [18+]
2.00 Х/ф «Отчим». [16+]
4.00 Т/с «Госпиталь «Королевство». [16+]
5.30 Т/с «Без свидетелей». [16+]

ПЯТЫЙ КАНАЛ

6.00 Сейчас.
6.10 «Момент истины». [16+]
7.00 Лот.
8.00 Утро на 5. [6+]
9.30 Место происшествия.
10.00 Сейчас.
10.30 Х/ф «Противостояние». [16+]
12.00 Сейчас.
12.30 Х/ф «Противостояние». [16+]
15.30 Сейчас.
16.00 Х/ф «Противостояние». [16+]
18.30 Сейчас.
19.00 Т/с «След». [16+]
1.55 Т/с «Детективы». [16+]

НТВ

6.00 «Кофе с молоком». [12+]
9.00 «Солнечно. Без осадков» с Александром Беляевым. [12+]
10.00 Сегодня.
10.20 Т/с «Возвращение Мухтара». [16+]
12.00 Суд присяжных. [16+]
13.00 Сегодня.
13.20 Суд присяжных. Окончательный вердикт. [16+]
14.30 «Все будет хорошо!» [16+]
15.30 Обзор. Чрезвычайное происшествие.
16.00 Сегодня.
16.20 Т/с «Улицы разбитых фонарей». [16+]
18.00 «Говорим и показываем» с Леонидом Закошанским. [16+]
19.00 Сегодня.
19.40 Х/ф «Криминальное наследство». [16+]
23.30 Х/ф «Моя фамилия Шилов». [16+]
1.30 «Тайны любви». [16+]
2.25 Дикий мир.
2.45 Т/с «Операция «Кукловод». [16+]
4.40 Т/с «Москва. Три вокзала». [16+]

СТС

6.00 М/с «Чаплин». [6+]
6.15 М/с «Смешарики».
7.10 М/с «Пингвиненок Пороро».
7.30 М/с «Клуб Винкс – школа волшебниц». [12+]
8.00 «Галилео». [16+]
9.00 М/с «Аладдин».
9.30 Т/с «Маргоша». [16+]
10.30 Т/с «Последний из Магикян». [12+]
11.30 Т/с «Папа на вырост». [16+]
12.30 «Нереальная история». [16+]
13.30 «Ералаш».
14.10 Т/с «Принц Сибири». [12+]
15.05 Т/с «До смерти красива». [12+]
16.00 Х/ф «Все включено-2». [12+]
17.55 «Ералаш».
18.30 «Нереальная история». [16+]
19.00 «Шоу Уральские пельмени». [16+]
23.00 Большой вопрос. [16+]
0.00 Х/ф «Старая закалка». [16+]
1.45 «6 кадров». [16+]
3.15 «Животный смех».
5.45 Музыка на СТС. [16+]

ТНТ-ПЕТЕРБУРГ

7.00 М/с «Черепашки-ниндзя». [12+]
7.30 М/с «Губка Боб квадратные штаны». [12+]
7.55 М/с «Пингвины из «Мадагаскара». [12+]
8.25 М/с «Кунг-фу Панда: удивительные легенды». [12+]
9.00 «Дом-2. Lite». [16+]
10.30 «Школа ремонта». [12+]
11.30 «Холостяк». [16+]
13.00 Т/с «Универ». [16+]
19.30 Т/с «Сашатаня». [16+]
20.00 «Comedy Woman». [16+]
21.00 «Комеди Клаб». [16+]
22.00 «Comedy Баттл. Последний сезон». [16+]
23.00 «Дом-2. Город любви». [16+]
0.00 «Дом-2. После заката». [16+]
1.00 Т/с «Сладкая жизнь». [18+]
2.50 Х/ф «Подростки как подростки». [16+]
4.45 Т/с «Хор». [16+]
5.35 Т/с «Без следа».
6.30 «Женская лига. Банановый рай». [16+]

ДОМАШНИЙ

6.30 «Джейми: обед за 30 минут». [16+]
7.30 «Секреты и советы». [16+]
8.00 «Одна за всех». [16+]
8.10 Д/с «Звездная жизнь». [16+]
10.10 Т/с «Под Большой Медведицей». [16+]
18.00 Т/с «Она написала убийство». [16+]
18.55 «Одна за всех». [16+]

19.00 Т/с «Бальзаковский возраст, или Все мужики сво... Пять лет спустя». [16+]
22.50 Д/с «Звездная жизнь». [16+]
23.50 «Одна за всех». [16+]
0.30 Х/ф «Семейный ужин». [12+]
2.20 Д/с «Звездные истории». [16+]
6.00 «Джейми: обед за 30 минут». [16+]

ПЕРЕЦ

6.00 Улетное видео. [16+]
7.30 Не будь овощем! [16+]
8.00 Что было дальше?
8.30 Улетное видео. [16+]
9.00 «Дорожные войны». [16+]
10.00 Д/ф «Среда обитания». [16+]
11.05 Т/с «Убойная сила». [16+]
13.10 КВН. Играют все. [16+]
14.10 Д/ф «Среда обитания». [16+]
16.20 Т/с «Участок». [12+]
17.30 КВН. Играют все. [16+]
18.30 «Дорожные войны». [16+]
19.30 Х/ф «Тюряга». [16+]
21.45 Х/ф «Святые из Бундока-2: День всех святых». [16+]
0.05 «+100500». [18+]
0.30 «Голые и смешные». [18+]
1.30 Х/ф «Нечто». [16+]
3.35 Мультфильмы.

ТВ-ЦЕНТР

6.00 «Настроение».
8.15 Х/ф «Люди на мосту». [12+]
10.15 Х/ф «Холостяк». [12+]
11.30 События.
11.50 Х/ф «Холостяк». [12+]
14.30 События.
14.50 Город новостей.
15.10 Д/ф «Слабый должен умереть». [16+]
16.00 Т/с «Инспектор Льюис». [12+]
17.30 События.
17.50 Т/с «Инспектор Льюис». [12+]
18.20 «Право голоса». [16+]
19.30 Город новостей.
19.50 Х/ф «Медовый месяц». [12+]
21.45 Петровка, 38. [16+]
22.00 События.
22.30 «Жена. История любви». [16+]
0.00 Х/ф «Мафия бессмертна». [16+]
1.50 Х/ф «Райское яблочко». [12+]
3.30 Х/ф «Женитьба Бальзаминова». [6+]

РЕН ТВ

5.00 Не ври мне! [16+]
6.00 «Эликсир молодости». [16+]
7.00 Т/с «Следаки». [16+]
7.30 Званый ужин. [16+]
8.30 «Новости». [16+]
9.00 «Документальный проект». [16+]
12.00 «Информационная программа 112». [16+]
12.30 «Новости». [16+]
13.00 Званый ужин. [16+]
14.00 «Документальный проект». [16+]
19.00 «Информационная программа 112». [16+]
19.30 «Новости». [16+]
20.00 «Территория заблуждений» с Игорем Прокопенко. [16+]
22.00 «Смотреть всем!» [16+]
23.00 Х/ф «Облачный атлас». [16+]
2.15 Х/ф «Опасный метод». [16+]
4.00 «Смотреть всем!» [16+]
4.30 Х/ф «Облачный атлас». [16+]

100 ТВ

7.00 «Невское утро».
9.00 «Последние известия».
9.10 Мультфильмы.
9.35 Т/с «Чисто английское убийство». [16+]
11.00 «Последние известия».
11.10 Т/с «Чисто английское убийство». [16+]
11.45 Х/ф «Дворянское гнездо». [12+]
13.00 «Последние известия».
13.10 Х/ф «Дворянское гнездо». [12+]
13.55 Х/ф «Задача с тремя неизвестными». [16+]
15.00 «Последние известия».
15.10 Х/ф «Задача с тремя неизвестными». [16+]
16.25 Х/ф «Город Зеро». [12+]
17.00 «Последние известия».
17.15 Х/ф «Город Зеро». [12+]
18.30 «Невское время»: «Что делать?» [12+]
19.00 «Невское время» [12+]
19.20 Х/ф «Выстрел в спину». [12+]
20.55 Х/ф «Ларец Марии Медичи». [12+]
22.30 «Последние известия».
22.45 Т/с «Убийство у моря». [16+]
0.20 Т/с «Инспектор Морс». [16+]

РОССИЯ К

6.30 Евроньюс.
10.00 Новости культуры.
10.20 Коллекция Евгения Марголита.
11.45 Д/ф «Сергей Коненков. Резец и музыка».
12.25 «Письма из провинции».
12.50 Д/ф «Я жил. Я звался Геркулес».
13.30 Д/с «Нефронтовые заметки».
14.00 Х/ф «Четыре танкиста и собака».
15.00 Новости культуры.
15.10 «Михаил Булгаков. Черный снег».
15.40 «Черные дыры. Белые пятна».
16.20 «Эпизоды».
17.00 «Билет в Большой».
17.40 XIV Московский Пасхальный фестиваль.
18.40 Д/ф «Замки Аугустусбург и Фалькенлуст».
19.00 Новости культуры.
19.15 Д/ф «Юрий Никулин. Классика жанра».
19.35 Х/ф «Поднятая целина».
21.05 «Острова».
21.45 «По следам тайны».
22.30 Д/с «Возвращение».
23.00 Новости культуры.
23.20 Х/ф «Романс о влюбленных».
1.30 Мультфильмы для взрослых.
1.55 Х/ф «Четыре танкиста и собака».

ЗВЕЗДА

6.00 Д/с «Хроника Победы». [12+]
6.40 Х/ф «И на камнях растут деревья».
9.00 Новости дня.
9.15 Х/ф «И на камнях растут деревья».
9.50 Т/с «Северный ветер». [16+]
13.00 Новости дня.
13.15 Т/с «Северный ветер». [16+]
14.20 Д/с «Хроника Победы». [12+]
18.00 Новости дня.
18.30 Д/с «Подводная война». [12+]
19.15 Х/ф «Балтийское небо». [6+]
22.40 Х/ф «Ворота в небо». [6+]
23.00 Новости дня.
23.20 Х/ф «Ворота в небо». [6+]
0.45 Х/ф «Прощай, полицейский». [16+]
2.35 Х/ф «Христофор Колумб. Открытие». [16+]
5.00 Д/ф «Молодой Сталин». [12+]

РОССИЯ 2

6.30 Панорама дня. Live.
8.20 Т/с «Конвой PQ-17». [16+]
10.15 «Эволюция». [16+]
11.45 Большой футбол.
12.05 Х/ф «Марш-бросок. Охота на «Охотника». [16+]
15.45 Х/ф «Мы из будущего-2». [16+]
17.35 Большой спорт.
18.00 Профессиональный бокс. А. Поветкин (Россия) – М. Перес (Куба). Г. Дрозд (Россия) – К. Влодарчик (Польша). Бой за титул чемпиона мира по версии WBC. Прямая трансляция из Москвы.
23.30 Смешанные единоборства. M-1 Challenge. Трансляция из Оренбурга. [16+]
1.45 «Эволюция».
3.15 «Прототипы».
3.40 «Следственный эксперимент».
4.10 «Максимальное приближение».
4.30 Профессиональный бокс.

ЕВРОСПОРТ

9.30 Теннис. Турнир ATP. Женева. 1/4 финала.

10.30 Велоспорт. Национальный тур Италии. 12-й этап.
12.15 Теннис. Готовимся к «Ролан Гаррос».
12.30 Теннис. Турнир Большого Шлема. Открытый Чемпионат Франции. Прямая трансляция.
13.00 Теннис. Турнир АТР. Женева. Прямая трансляция.
14.45 Велоспорт.
15.15 Велоспорт. Прямая трансляция.
15.30 Велоспорт. Национальный тур Италии. 13-й этап. Прямая трансляция.
18.30 Велоспорт. Прямая трансляция.
18.45 Теннис. Турнир АТР. Женева.
19.45 Теннис. Готовимся к «Ролан Гаррос».
20.00 Футбол. Чемпионат Европы для игроков до 17 лет. Болгария. Финал. Прямая трансляция.
22.00 Теннис. Турнир АТР. Женева.
23.00 Велоспорт.
0.00 Конный спорт.
0.05 Конный спорт. Фехтование. Кубок наций Рим.
0.55 Конный спорт.
1.00 Велоспорт.
2.15 Теннис. Готовимся к «Ролан Гаррос».

2x2

6.00 Мультфильмы. [12+]
6.45 М/с «Тайны семейки Сатердей». [12+]
7.10 М/с «Покемон». [12+]
7.35 М/с «Космо-мартышки». [6+]
8.05 М/с «Рыцари Марвел». [16+]
8.55 М/с «Симпсоны». [16+]
10.25 М/с «Царь горы». [16+]
11.10 М/с «Футурама». [16+]
12.05 М/с «Американский папаша». [16+]
13.05 М/с «Симпсоны». [16+]
14.25 «Пятница в Спрингфилде». [16+]
14.55 М/с «Симпсоны». [16+]
21.50 М/с «Футурама». [16+]
22.45 «Level Up». [16+]
23.10 «Бессмертное кино». [16+]
23.40 М/с «Южный парк». [18+]
0.05 Т/с «Банши». [18+]
1.00 М/с «Металло-апокалипсис».. [18+]
1.25 М/с «Бриклберри». [18+]
1.55 Т/с «Везунчик Сэм». [16+]
2.40 М/с «Царь горы». [16+]
5.45 Мультфильмы. [12+]

Discovery Channel

6.00 «Как это сделано?» [12+]
6.25 «Как это устроено?» [12+]
6.50 «Эффект Карбонаро». [12+]
7.40 «Мотобитва». [12+]
8.30 «Как это устроено?» [12+]
8.55 «Как это сделано?» [12+]
9.20 «Эффект Карбонаро». [12+]
10.10 «Битва за недвижимость». [12+]
11.00 «Аквариумный бизнес». [12+]
11.50 «Мотобитва». [12+]
12.40 «Разрушители легенд». [12+]
13.30 «Как это устроено?» [12+]
13.55 «Как это сделано?» [12+]
14.20 «Фабрика уникальных авто». [12+]
15.10 «Махинаторы». [12+]
16.00 «Битва за недвижимость». [12+]
16.25 «Битва за недвижимость». [12+]
16.50 «Реальные дальнобойщики». [12+]
17.40 Золотая лихорадка. [16+]
19.20 «Как это сделано?» [12+]
19.45 «Как это устроено?» [12+]
20.10 «Невероятный небоскреб». [12+]
21.00 «Сибирская рулетка». [16+]
21.50 «Аляска: последний рубеж». [12+]
22.40 «Аквариумный бизнес». [12+]
23.30 «Top Gear». [12+]
0.20 «Молниеносные катастрофы». [12+]
0.45 «Настоящие аферисты». [12+]
1.10 «Охотники за складами». [16+]
2.00 «Фабрика уникальных авто». [12+]
2.45 «Махинаторы». [12+]
3.35 «Разрушители легенд». [12+]
4.25 «Аквариумный бизнес». [12+]
5.10 «Top Gear». [12+]

Animal Planet

6.00 «Братья по трясине». [12+]
6.25 «Плохой пес». [12+]
7.15 «Шамвари: жизнь на воле». [12+]
8.05 «Укротители аллигаторов». [12+]
8.55 «Дома на деревьях». [12+]
9.45 «Плохой пес». [12+]
10.35 «Шамвари: жизнь на воле». [12+]
11.25 «Акула из темноты». [16+]
12.15 «Самые опасные змеи». [12+]
13.05 «Дома на деревьях». [12+]
13.55 «Братья по трясине». [12+]
14.20 «Шамвари: жизнь на воле». [12+]
15.10 «Акула из темноты». [16+]
16.00 «Аквариумный бизнес». [12+]
16.50 «Плохой пес». [12+]
17.40 «Самые опасные змеи». [12+]
18.30 «Дома на деревьях». [12+]
19.20 «Аквариумный бизнес». [12+]
20.10 «Гепард». [12+]
21.00 «Речные монстры». [12+]
21.50 «Укротители аллигаторов». [12+]
23.30 «Речные монстры». [12+]
0.20 «Аквариумный бизнес». [12+]
1.10 «Братья по трясине». [12+]
1.35 «Гепард». [12+]
2.25 «Речные монстры». [12+]
3.15 «Укротители аллигаторов». [12+]
4.50 «Гепард». [12+]
5.35 «Братья по трясине». [12+]

Ю-ТВ

5.00 «В теме». [16+]
5.30 «Платье на счастье». [12+]
6.20 «Королевы бала». [12+]
8.25 «Я была толстой». [16+]
9.20 «В теме». [16+]
9.50 Т/с «Семейные узы». [16+]
12.50 Т/с «Как назвать эту любовь?» [12+]
13.40 Стилистика. [12+]
14.05 «Платье на счастье». [12+]
14.30 «Проект Подиум». [16+]
17.00 «Королевы бала». [12+]
19.05 «Я был толстым». [16+]
20.00 Т/с «Семейные узы». [16+]
22.00 «Беременна в 16». [16+]
0.00 «В теме». [16+]
0.30 Популярная правда. [16+]
1.30 М/с «Губка Боб». [12+]
2.20 М/с «Котопес». [12+]
3.20 «Соблазны с Машей Малиновской». [16+]

Дисней

5.00 М/с «Кид vs Кэт». [6+]
5.15 М/с «Классный ниндзя». [12+]
5.45 М/с «Стич!» [6+]
6.10 М/с «Лило и Стич». [6+]
6.40 М/с «Макс. Динотерра». [6+]
7.10 М/с «Финес и Ферб». [6+]
7.35 М/с «С приветом по планетам». [12+]
7.50 М/с «7 гномов». [6+]
8.00 М/с «Шериф Келли и Дикий Запад».
8.30 М/с «Умелец Мэнни».
9.00 М/с «Генри Обнимонстр».
9.25 М/с «Доктор Плюшева».
9.55 М/с «София Прекрасная».
10.25 М/с «Джейк и пираты Нетландии».
11.00 «Мама на 5+.
11.30 М/с «Чудеса на виражах». [6+]
17.45 М/с «Гравити Фолз». [12+]
19.00 М/с «Звездные Войны: Повстанцы». [6+]
19.30 М/ф «История игрушек-2».
21.30 М/ф «История игрушек и ужасов». [6+]

21.55 Т/с «Десятое королевство». [12+]
1.35 Х/ф «Она и футбол». [16+]
3.35 М/с «Гравити Фолз». [12+]
4.25 Музыка на канале «Disney». [6+]

КАРУСЕЛЬ

5.00 М/с «Букашки».
5.10 М/с «Смурфики».
6.00 «Прыг-скок команда».
6.10 М/ф «Прекрасная лягушка», «Дед Мороз и лето».
6.40 М/с «Лунтик и его друзья».
7.10 Т/с «Классная школа».
7.40 М/с «Даша-путешественница».
8.30 М/с «Забытые игрушки».
8.50 М/с «Мук».
9.20 «Прыг-скок команда».
9.30 М/с «Рыцарь Майк».
11.10 «Прыг-скок команда».
11.20 М/с «Новые приключения пчелки Майи».
12.00 «Почемучка».
12.15 М/с «Свинка Пеппа».
15.30 «Горячая десяточка».
16.00 М/с «Гуппи и пузырики».
16.45 М/с «Рыцарь Майк».
17.50 М/с «Томас и его друзья».
18.15 М/с «Новые приключения пчелки Майи».
18.55 М/с «Ягодный пирог. Шарлотта Земляничка».
19.40 М/с «Белка и Стрелка. Озорная семейка».
20.30 Спокойной ночи, малыши!
20.40 М/с «Маша и Медведь».
22.20 Т/с «Классная школа».
22.50 М/с «Колыбельные мира».
22.55 Т/с «Танцевальная академия». [12+]
23.20 «Навигатор. Апгрейд». [12+]
23.25 «Естествознание. Лекции + опыты». [12+]
23.50 Х/ф «Лето на память». [12+]
0.55 М/с «Букашки».
1.10 «Спорт – это наука».
1.25 «Копилка фокусов».
1.55 «Большие буквы».
2.25 Смешные праздники.
2.50 М/с «Забытые игрушки».
3.00 «Подводный счет».
3.15 Мультстудия.
3.45 Волшебный чуланчик.
4.05 Ребята и зверята.
4.25 Спроси у Всезнамуса!
4.40 В гостях у Витаминки.

ДЕТСКИЙ МИР

3.00 Х/ф «Примите телеграмму в долг». [12+]
4.30 Мультфильмы.
6.00 Х/ф «Приключения Калле-сыщика».
7.30 М/с «Легенда о спящей красавице». [12+]
8.00 Сборник мультфильмов.
8.50 М/ф «Первый автограф».
9.00 Х/ф «Примите телеграмму в долг». [12+]
10.30 Мультфильмы.
12.00 Х/ф «Приключения Калле-сыщика».
13.30 М/с «Легенда о спящей красавице». [12+]
14.00 Сборник мультфильмов.
14.50 М/ф «Первый автограф».
15.00 Х/ф «Примите телеграмму в долг». [12+]
16.30 Мультфильмы.
18.00 Х/ф «Приключения Калле-сыщика».
19.30 М/с «Легенда о спящей красавице». [12+]
20.00 Сборник мультфильмов.
20.50 «Шишкин лес».

HISTORY

7.00 Д/с «Великое железнодорожное путешествие по Европе». [12+]
8.00 Д/с «Как построить средневековый замок».
9.00 «Наполеон». [12+]
9.55 Д/с «Эдвардианская ферма». [12+]
11.00 Д/с «Великие памятники архитектуры». [6+]
12.25 Д/ф «Монгольская гробница». [12+]
13.20 Д/с «Музейные тайны». [12+]
14.10 Д/с «Погода, изменившая ход истории». [16+]
15.30 Д/ф «Шпионы Елизаветы I».
16.20 «Наполеон». [12+]
17.15 Д/с «Музейные тайны».
18.05 Д/ф «Монгольская гробница». [12+]
19.00 Д/с «Как построить средневековый замок».
20.05 Д/с «Охотники за мифами». [16+]
21.55 Д/с «Великие памятники архитектуры». [6+]
23.25 Д/с «Погода, изменившая ход истории». [16+]
23.50 Д/с «Охотники за мифами». [16+]
0.45 Д/с «Секретные операции». [16+]
1.40 «Наполеон». [12+]
2.35 Д/с «Мифы и правда о Карле Великом». [16+]
3.30 Д/ф «Шпионы Елизаветы I».
4.20 Д/с «Музейные тайны». [16+]
5.05 Д/с «Погода, изменившая ход истории». [16+]
5.30 Д/с «Великие памятники архитектуры». [6+]

ДОМ КИНО

4.00 Т/с «Хиромант. Линии судеб». [16+]
5.45 Х/ф «Во бору брусника». [12+]
8.25 Х/ф «Город Зеро». [16+]
10.10 Х/ф «Цветы от победителей». [18+]
11.50 Х/ф «Операция «Ы» и другие приключения Шурика». [12+]
13.30 Т/с «Остановка по требованию-2». [12+]
14.30 Т/с «Татьянин день». [12+]
16.10 Т/с «Хиромант. Линии судеб». [16+]
17.55 Х/ф «У самого Черного моря».
19.15 Х/ф «Артистка из Грибова». [12+]
21.40 Х/ф «Живите в радости».
23.00 Х/ф «Тегеран-43». [12+]
1.30 Т/с «Остановка по требованию-2». [12+]
2.30 Т/с «Татьянин день». [12+]

Санкт-Петербург

6.00 Новости.
8.05 Хорошее Утро. [16+]
9.05 Т/с «Такая обычная жизнь». [16+]
10.05 Д/ф «Святитель Николай Чудотворец». [6+]
10.25 Д/ф «Путем любви». [6+]
10.50 Беседка.
12.10 Х/ф «Гарантирую жизнь». [12+]
14.10 Петербургский дневник.
15.05 Новости спорта.
15.10 Петербургский дневник.
16.10 Т/с «Скорая помощь». [16+]
16.55 М/с «Уроки Тетушки Совы».
17.10 «ТСБ». [16+]
17.15 Малые родины большого Петербурга. [6+]
17.30 «Промышленный клуб». [12+]
18.00 Полезная консультация.
19.00 Новости.
19.15 Новости спорта.
19.25 Бизнес-Петербург.
19.30 «ТСБ». [16+]
19.45 Во всеоружии.
19.55 Х/ф «Однолюбы». [12+]
21.15 «Окно в кино». [16+]
21.30 «Artефакты». [6+]
22.00 Пульс города. [6+]
23.00 Милосердие белых ночей.
1.05 Х/ф «Доброго вечера, миссис Кэмпбелл». [12+]
3.00 «Окно в кино». [16+]
3.10 «ТСБ». [16+]
3.20 Х/ф «Дом на Озерной». [16+]
4.50 Д/с «Говорящие камни». [6+]
5.20 Т/с «Скорая помощь». [16+]

ПЕРВЫЙ КАНАЛ

5.50 Т/с «Страна 03». [16+]
6.00 Новости.
6.10 Т/с «Страна 03». [16+]
8.00 Играй, гармонь любимая!
8.45 М/с «Смешарики. Новые приключения».
9.00 Умницы и умники. [12+]
9.45 Слово пастыря.
10.00 Новости с субтитрами.
10.15 Д/ф «Янтарная комната». [12+]
11.20 Смак. [12+]
12.00 Новости с субтитрами.
12.15 «Идеальный ремонт».
13.10 «На 10 лет моложе». [16+]
14.00 «Барахолка». [12+]
14.50 Х/ф «Невероятные приключения итальянцев в России».
16.50 «Кто хочет стать миллионером?» с Дмитрием Дибровым.
18.00 Вечерние новости с субтитрами.
18.15 «Танцуй!»
21.00 Время.
21.20 «Сегодня вечером» с Андреем Малаховым. «Евровидение-2015».
22.00 «Евровидение-2015». Финал. Прямой эфир.
1.35 «Евровидение-2015». Подведение итогов.
2.10 Х/ф «Мисс Март». [16+]
3.45 Модный приговор.
4.45 «Мужское / Женское». [16+]

РОССИЯ 1

4.55 Х/ф «Дело № 306».
6.35 «Сельское утро».
7.05 Диалоги о животных.
8.00 Вести.
8.10 Вести – Санкт-Петербург.
8.20 «Военная программа» Александра Сладкова.
8.50 «Планета собак».
9.25 Субботник.
10.05 Д/с «Освободители». [12+]
11.00 Вести.
11.10 Вести – Санкт-Петербург.
11.20 «Укротители звука». [12+]
12.20 Х/ф «Черная метка». [12+]
14.00 Вести.
14.20 Вести – Санкт-Петербург.
14.30 Х/ф «Черная метка». [12+]
16.15 Субботний вечер.
18.05 Х/ф «Во имя любви». [12+]
20.00 Вести в субботу.
20.45 Х/ф «Останьтесь навсегда». [12+]
0.40 Х/ф «В ожидании весны». [12+]
2.45 Х/ф «Хроники измены». [12+]

ТВ-3

6.00 Мультфильмы.
9.30 Школа доктора Комаровского. [12+]
10.00 Мультфильмы.
10.45 Х/ф «Розыгрыш». [12+]
12.45 Х/ф «Чокнутый профессор».
14.45 Х/ф «Чокнутый профессор: Семья Кламповъ». [12+]
16.45 Х/ф «Охотники за привидениями».
19.00 Х/ф «Животное». [12+]
20.45 Х/ф «Двойной копец». [16+]
22.45 Х/ф «48 часов». [16+]
0.45 Х/ф «Чокнутый профессор».
2.45 Д/с «Городские легенды». [12+]
3.15 Т/с «Госпиталь «Королевство». [16+]

ПЯТЫЙ КАНАЛ

6.00 Мультфильмы.
7.00 Лот.
8.00 Мультфильмы.
9.35 «День ангела».
10.00 Сейчас.
10.10 Т/с «След». [16+]
18.30 Сейчас.
19.00 Т/с «Последнее путешествие Синдбада». [16+]
0.50 Х/ф «Обратный отсчет». [16+]
2.55 Х/ф «Противостояние». [16+]

НТВ

5.35 Т/с «Хозяйка тайги-2. К морю». [16+]
7.25 Смотр.
8.00 Сегодня.
8.15 Лотерея «Золотой ключ».
8.45 Медицинские тайны. [16+]
9.25 Готовим с Алексеем Зиминым.
10.00 Сегодня.
10.20 Главная дорога. [16+]
11.00 Поедем, поедим!
11.50 Квартирный вопрос.
13.00 Сегодня.
13.20 Я худею. [16+]
14.15 Своя игра.
15.10 Т/с «Улицы разбитых фонарей». [16+]
18.00 Следствие вели... [16+]
19.00 «Центральное телевидение» с Вадимом Такменевым.
20.00 Новые русские сенсации. [16+]
22.00 Ты не поверишь! [16+]
23.00 Х/ф «Возвращение». [16+]
0.55 Т/с «Хозяйка тайги-2. К морю». [16+]
2.50 Дикий мир.
3.15 Т/с «Операция «Кукловод». [16+]
5.05 Т/с «Москва. Три вокзала». [16+]

СТС

6.00 М/с «Смешарики».
7.00 М/с «Барашек Шон».
7.35 М/с «Пингвиненок Пороро».
7.55 М/с «Робокар Поли и его друзья». [6+]
8.30 М/с «Приключения Тома и Джерри». [6+]
9.00 М/ф «Медвежонок Винни и его друзья».
10.05 М/с «Драконы и всадники Олуха». [6+]
11.00 Т/с «Осторожно, дети!» [16+]
11.30 Х/ф «Пятеро друзей». [6+]
13.15 М/с «Том и Джерри».
14.15 Х/ф «Старая закалка». [16+]
16.00 «Ералаш».
16.50 М/с «Драконы и всадники Олуха». [6+]
17.15 М/ф «Вольт».
19.00 «Взвешенные люди». [16+]
20.30 Х/ф «Тор-2. Царство тьмы». [12+]
22.30 Х/ф «Соучастник». [16+]
0.45 Х/ф «Пятеро друзей». [6+]
2.30 «6 кадров». [16+]
3.20 «Животный смех».
5.50 Музыка на СТС. [16+]

ТНТ-ПЕТЕРБУРГ

7.00 «Comedy Club. Exclusive». [16+]
7.35 М/с «Губка Боб квадратные штаны». [12+]
9.00 Т/с «Деффчонки». [16+]
10.00 «Дом-2. Lite». [16+]
11.00 «Школа ремонта». [12+]
12.00 Т/с «Сашатаня». [16+]
12.30 «Такое Кино!» [16+]
13.00 «Экстрасенсы ведут расследование». [16+]
14.30 «Комеди Клаб». [16+]
15.30 Т/с «Интерны». [16+]
17.00 Х/ф «Робокоп». [12+]
19.30 «ХБ». [16+]
20.00 «Экстрасенсы ведут расследование». [16+]
21.30 «Холостяк». [16+]
23.00 «Дом-2. Город любви». [16+]
0.00 «Дом-2. После заката». [16+]
0.30 «Такое Кино!» [16+]
1.00 Х/ф «Рыцари королевства Крутизны». [16+]
2.45 Х/ф «Битва титанов». [12+]
5.05 Т/с «Хор». [16+]
6.00 М/с «Кунг-фу Панда: удивительные легенды». [12+]

ДОМАШНИЙ

6.30 «Джейми: обед за 30 минут». [16+]
7.30 «Секреты и советы». [16+]
8.00 Домашняя кухня. [16+]
8.30 Х/ф «Молодая жена». [12+]

10.25 Х/ф «Мой личный враг». [12+]
14.25 Х/ф «Любовь не делится на 2». [12+]
18.00 Т/с «Она написала убийство». [16+]
18.55 «Одна за всех». [16+]
19.00 Т/с «1001 ночь». [16+]
22.20 Д/с «Звездная жизнь». [16+]
23.20 «Одна за всех». [16+]
0.30 Х/ф «Когда не хватает любви». [16+]
2.15 Д/с «Звездные истории». [16+]
6.00 «Джейми: обед за 30 минут». [16+]

ПЕРЕЦ

6.00 Мультфильмы.
7.30 Не будь овощем! [16+]
8.00 Мультфильмы.
8.45 Х/ф «Война на западном направлении».
13.30 Что было дальше?
14.30 Х/ф «Раз на раз не приходится». [12+]
16.05 Х/ф «Семь стариков и одна девушка».
17.45 Х/ф «Мама, не горюй». [16+]
19.35 Х/ф «Мама, не горюй-2». [16+]
21.45 «+100500». [16+]
23.00 «+100500». [18+]
0.00 Ноги прокурора. [16+]
0.30 «Голые и смешные». [18+]
1.30 Х/ф «Война на западном направлении».
4.35 Улетное видео. [16+]
5.05 Мультфильмы.

ТВ-ЦЕНТР

5.30 Марш-бросок. [12+]
5.55 АБВГДейка.
6.25 Х/ф «По собственному желанию». [12+]
7.50 Д/ф «Евгений Киндинов. Продолжение романса». [12+]
8.40 Православная энциклопедия. [6+]
9.10 Х/ф «Акваланги на дне».
10.35 Х/ф «Парижские тайны». [6+]
11.30 События.
11.45 Х/ф «Парижские тайны». [6+]
13.00 Х/ф «Назад в СССР». [16+]
14.30 События.
14.45 Х/ф «Назад в СССР». [16+]
17.00 Х/ф «Кремень». [16+]
21.00 «Постскриптум» с Алексеем Пушковым.
22.10 «Право знать!» [16+]
23.10 События.
23.20 «Право голоса». [16+]
1.40 «Война: другое измерение». Спецрепортаж. [16+]
2.15 Х/ф «Два билета на дневной сеанс».
4.10 Д/с «Обложка». [16+]
4.40 Линия защиты. [16+]
5.15 Д/ф «Диеты и политика». [12+]

РЕН ТВ

5.00 Х/ф «Облачный атлас». [16+]
7.50 Т/с «Туристы». [16+]
9.40 Чистая работа. [12+]
10.30 «Смотреть всем!» [16+]
12.30 «Новости». [16+]
13.00 «Военная тайна» с Игорем Прокопенко. [16+]
17.00 «Территория заблуждений» с Игорем Прокопенко. [16+]
19.00 Х/ф «Путешествие к центру Земли». [12+]
20.45 Х/ф «Путешествие-2: Таинственный остров». [12+]
22.30 Х/ф «Пуленепробиваемый монах». [16+]
0.20 Х/ф «Рыцарь дня». [12+]
2.40 Т/с «Стрелок». [16+]

100 ТВ

7.00 Х/ф «Алешкина любовь». [12+]
8.25 Х/ф «Время не ждет». [12+]
11.25 «От Бергена до Киркинеса на теплоходе». [12+]
15.50 Х/ф «Дополнительный прибывает на второй путь». [12+]
18.15 Х/ф «Ищите женщину». [12+]
20.55 Х/ф «Покровские ворота». [12+]
23.25 Х/ф «Мистериум. Начало». [16+]
1.05 Х/ф «Асса». [16+]
3.35 Х/ф «Черная роза-эмблема печали,красная роза-эмблема любви». [16+]
5.50 Х/ф «Кое-что из губернской жизни». [12+]

РОССИЯ К

6.30 Евроньюс.
10.00 Мой серебряный шар.
10.50 Х/ф «Праздник святого Иоргена».
12.15 «Валентина Серова».
12.55 Х/ф «Девушка с характером».
14.20 Мой серебряный шар.
15.05 Х/ф «Веселые ребята».
16.40 Мой серебряный шар.
17.25 Х/ф «Подкидыш».
18.35 «Романтика романса».
19.35 Х/ф «Поднятая целина».
21.10 «Острова».
21.50 «Белая студия».
22.30 Д/с «Возвращение».
23.05 Х/ф «Черный Петр».
0.40 Дмитрий Певцов. Концерт.
1.30 Мультфильмы для взрослых.
1.55 «По следам тайны».
2.40 Д/ф «Баухауз. Мифы и заблуждения».

ЗВЕЗДА

6.00 Мультфильмы.
6.40 Х/ф «Приключения Толи Клюквина».
7.45 Х/ф «Частный детектив, или Операция «Кооперация». [12+]
9.00 Новости дня.
9.15 Х/ф «Частный детектив, или Операция «Кооперация». [12+]
9.50 «Папа сможет?» [6+]
10.35 «Легенды цирка с Эдгардом Запашным». [6+]
11.05 Т/с «Грач». [16+]
13.00 Новости дня.
13.15 Т/с «Грач». [16+]
15.35 Т/с «Государственная граница». [12+]
18.00 Новости дня.
18.20 Т/с «Государственная граница». [12+]
23.00 Новости дня.
23.20 Т/с «Государственная граница». [12+]
3.35 Х/ф «Ищу человека». [6+]
5.30 Д/с «Невидимый фронт». [12+]

РОССИЯ 2

6.30 Панорама дня. Live.
8.20 «В мире животных» с Николаем Дроздовым.
8.50 Х/ф «Мы из будущего». [16+]
11.30 Большой спорт.
11.45 «Задай вопрос министру».
12.25 Профессиональный бокс. А. Поветкин (Россия) – М. Перес (Куба). Г. Дрозд (Россия) – К. Влодарчик (Польша). Бой за титул чемпиона мира по версии WBC.
14.25 «Рейтинг Баженова». Могло быть еще хуже. [16+]
14.55 Формула-1. Гран-при Монако. Квалификация. Прямая трансляция.
16.05 Баскетбол. Единая лига ВТБ. 1/2 финала. Прямая трансляция.
17.45 Большой спорт.
18.05 Т/с «Военная разведка. Северный фронт». [16+]
1.40 Основной элемент.
2.10 Большой скачок.
2.40 «НЕпростые вещи».
3.10 Неспокойной ночи.
4.05 «Максимальное приближение».

4.25 Смешанные единоборства. М-1 Challenge. Трансляция из Оренбурга. [16+]

ЕВРОСПОРТ

9.30 Футбол. Чемпионат Европы для игроков до 17 лет. Болгария. Финал.
10.30 Велоспорт.
12.00 Гребля на байдарках и каноэ. Спринт. Кубок мира Германия. Прямая трансляция.
13.15 Теннис. Готовимся к «Ролан Гаррос».
13.30 Футбол. Чемпионат Европы для игроков до 17 лет. Болгария. Финал.
14.30 Велоспорт.
15.15 Велоспорт. Прямая трансляция.
15.30 Велоспорт. Национальный тур Италии. 14-й этап. Прямая трансляция.
18.30 Велоспорт. Прямая трансляция.
18.45 Теннис. Турнир WTA. Финал.
20.00 Теннис.
20.15 Теннис. Турнир ATP. Женева. Финал.
21.45 Теннис. Готовимся к «Ролан Гаррос». Прямая трансляция.
22.00 Боевые искусства. Суперкомбат. Серия WGP. Прямая трансляция. [16+]
0.00 Футбол. Старшая лига футбола. Toronto FC (Канада) – Portland Timbers (США). Прямая трансляция.
2.00 Велоспорт.
2.45 Теннис. Готовимся к «Ролан Гаррос».

2x2

6.00 Мультфильмы. [12+]
6.45 М/с «Царь горы». [16+]
7.35 М/с «Покемон-фильм: Дианси и Кокон Разрушения». [12+]
9.05 М/с «Покемон». [12+]
9.30 М/с «В мире животных». [12+]
9.50 «Японские забавы». [12+]
10.20 «WWE RAW». [16+]
11.10 М/ф «Приключения капитана Врунгеля». [12+]
12.15 М/с «Наруто: Ураганные хроники». [16+]
13.30 М/с «Симпсоны». [16+]
20.10 М/с «Футурама». [16+]
21.00 «Захватывающие выходные». [16+]
22.45 «Богатство курицы». [16+]
23.50 М/с «Робоцып». [16+]
0.05 М/с «Южный парк». [18+]
0.30 «WWE RAW». [16+]
1.25 М/с «Арчер». [16+]
2.40 «WWE RAW». [16+]
3.25 М/с «Царь горы». [16+]

Discovery CHANNEL

6.00 «Из любви к машинам». [12+]
6.50 «Гаражная команда». [12+]
7.40 «Махинаторы». [12+]
8.30 «Реальные дальнобойщики». [12+]
9.20 Золотая лихорадка. [16+]
11.00 «Сокровища из кладовки». [12+]
11.50 «Склады: битва в Канаде». [12+]
12.40 «Экстремальные коллекционеры». [12+]
13.30 «Гаражная команда». [12+]
14.20 «Махинаторы». [12+]
15.10 «Из любви к машинам». [12+]
16.00 «Дома на деревьях». [12+]
16.50 «Ванная под ключ». [12+]
17.40 «Аквариумный бизнес». [12+]
18.30 «Эффект Карбонаро». [12+]
21.00 «Звездное выживание с Беаром Гриллсом». [16+]
21.50 «Склады: битва в Канаде». [12+]
22.40 «Махинаторы». [12+]
23.30 «Остров с Беаром Гриллсом». [12+]
0.20 «Быстрые и громкие». [18+]
1.10 «Невероятный небоскреб». [12+]
2.00 «Сокровища из кладовки». [12+]
2.48 «Как это устроено?» [12+]
3.12 «Как это сделано?» [12+]
3.36 «Из любви к машинам». [12+]
4.24 «Махинаторы». [12+]
5.12 «Беар Гриллс: кадры спасения». [12+]

ANIMAL PLANET

6.00 «Братья по трясине». [12+]
6.25 «Аквариумный бизнес». [12+]
9.45 «Братья по трясине». [12+]
10.10 «Голубые Багамы». [12+]
11.00 «Сражения динозавров». [12+]
11.50 «Гиппопотам». [12+]
12.40 «Гепард». [12+]
13.30 «Шамвари: жизнь на воле». [12+]
14.20 «Отдел защиты животных – Южная Африка». [16+]
15.10 «Шамвари: жизнь на воле». [12+]
16.00 «Гиппопотам». [12+]
16.50 «Гепард». [12+]
17.40 «Гангстеры дикой природы». [12+]
18.30 «Ветеринар Бондай Бич». [12+]
19.20 «Акулы-людоедки». [16+]
20.10 «Аквариумный бизнес». [12+]
21.00 «Голубые Багамы». [12+]
21.50 «Сражения динозавров». [12+]
22.40 «Восстание». [16+]
0.20 «Шамвари: жизнь на воле». [12+]
1.10 «Братья по трясине». [12+]
1.35 «Самые опасные змеи». [12+]
2.25 «Аквариумный бизнес». [12+]
3.15 «Восстание». [16+]
4.50 «Речные монстры». [12+]
5.35 «Братья по трясине». [12+]

Ю-ТВ

5.05 «В теме». [16+]
5.35 «Europa plus чарт». [16+]
6.35 «Starbook». [16+]
8.30 «Starbook. Звездный мейк-ап». [12+]
9.30 «В теме». [16+]
10.00 «Посольство красоты». [12+]
10.30 Популярная правда. [16+]
11.00 «Супермодель по-украински». [16+]
23.15 Популярная правда. [16+]
23.45 Х/ф «Секс по дружбе». [16+]
1.50 «В теме. Лучшее». [16+]
2.20 «Соблазны с Машей Малиновской». [16+]
4.00 «Starbook. Звездный мейк-ап». [12+]

ДИСНЕЙ

5.00 М/с «Непоседа Зу».
5.30 М/с «Тигренок Даниэль и его соседи».
6.00 М/с «Спецагент Осо».
6.30 М/с «Умелец Мэнни».
7.00 М/с «Клуб Микки Мауса».
7.30 М/с «Генри Обнимонстр».
8.00 М/с «Шериф Келли и Дикий Запад».
8.30 М/с «Доктор Плюшева».
9.00 М/с «София Прекрасная».
9.30 М/с «Джейк и пираты Нетландии».
10.00 М/ф «Маугли. Похищение». [6+]
10.20 М/ф «Маугли. Последняя охота Акелы». [6+]
10.45 «Мама на 5+.
11.20 М/с «Чудеса на виражах». [6+]
14.30 М/ф «Астерикс против Цезаря». [6+]
16.05 М/ф «Астерикс в Британии». [6+]
17.35 М/ф «История игрушек-2».
19.30 М/ф «Мулан». [6+]
21.00 Х/ф «Звездные войны. Эпизод V: Империя наносит ответный удар». [12+]

23.40 Х/ф «Бизнес ради любви». [12+]
1.30 Х/ф «Они поменялись местами». [12+]
3.20 М/с «Гравити Фолз». [12+]
4.15 Музыка на канале «Disney». [6+]

КАРУСЕЛЬ

5.00 «Прыг-скок команда».
5.10 М/с «Нодди в стране игрушек».
7.00 М/с «Свинка Пеппа».
8.00 «Детская утренняя почта».
8.30 «Лентяево».
8.55 М/с «Смурфики».
10.30 «Воображариум».
11.00 М/ф «Рассказы старого моряка».
12.00 М/с «Малыш Вилли».
13.20 М/с «Щенячий патруль».
18.30 М/с «Мук».
20.15 «Почемучка».
20.30 Спокойной ночи, малыши!
20.40 М/ф «Грибок-теремок», «Кораблик», «Петух и краски», «Кот-рыболов», «Про бегемота, который боялся прививок», «Кто получит приз?» «Мешок яблок», «Новые приключения попугая Кеши».
22.40 «Идем в кино».
1.20 «Навигатор. Апгрейд». [12+]
1.45 М/с «Нодди в стране игрушек».
3.05 Мультстудия.
3.35 Волшебный чуланчик.
3.55 Ребята и зверята.
4.15 Спроси у Всезнамуса!
4.35 В гостях у Витаминки.

ДЕТСКИЙ МИР

3.00 Х/ф «Золотые рога».
4.30 М/ф «Уроки тетушки Совы».
5.00 Т/с «Чародей: Страна великого дракона». [12+]
5.30 М/ф «Пастушка и трубочист». [6+]
6.00 Х/ф «Приключения Калле-сыщика».
7.30 «Сто чудес света», «Лапы, крылья и хвосты». [6+]
8.00 Сборник мультфильмов.
8.50 М/ф «Странички календаря».
9.00 Х/ф «Золотые рога».
10.30 М/ф «Уроки тетушки Совы».
11.00 Т/с «Чародей: Страна великого дракона». [12+]
11.30 М/ф «Пастушка и трубочист». [6+]
12.00 Х/ф «Приключения Калле-сыщика».
13.30 «Сто чудес света», «Лапы, крылья и хвосты». [6+]
14.00 Сборник мультфильмов.
14.50 М/ф «Странички календаря».
15.00 Х/ф «Золотые рога».
16.30 М/ф «Уроки тетушки Совы».
17.00 Т/с «Чародей: Страна великого дракона». [12+]
17.30 М/ф «Пастушка и трубочист». [6+]
18.00 Х/ф «Приключения Калле-сыщика».
19.30 «Сто чудес света», «Лапы, крылья и хвосты». [6+]
20.00 Сборник мультфильмов.

HISTORY

7.00 Д/с «Великое железнодорожное путешествие по Европе». [12+]
8.05 Д/с «Команда времени». [12+]
9.00 Д/с «Великий подвиг шахтеров в Первой мировой войне». [16+]
9.50 Д/с «Дома георгианской эпохи». [12+]
10.55 Д/с «Охотники за мифами». [12+]
11.50 Д/с «Великие памятники архитектуры». [6+]
13.20 Д/с «В поисках библейской истины». [12+]
14.15 Д/с «Запретная история». [16+]
15.05 Д/с «Выдающиеся женщины мировой истории». [16+]
16.00 Д/с «Дома георгианской эпохи». [12+]
17.00 Д/с «Великие памятники архитектуры». [6+]
18.25 Д/с «Охотники за мифами». [12+]
19.20 Д/с «Запретная история». [16+]
20.10 Д/с «В поисках библейской истины». [12+]
21.05 Д/с «Мифы и правда о Карле Великом». [16+]
22.00 Д/с «Тени средневековья». [12+]
23.00 Д/с «Охотники за мифами». [16+]
0.00 Д/с «Музейные тайны». [12+]
1.00 Д/с «Великие памятники архитектуры». [6+]
2.30 Д/с «Катастрофа европейского еврейства». [16+]
3.30 Д/с «Париж: История одной столицы». [16+]
4.30 Д/с «Музейные тайны». [12+]
6.10 Д/с «Святая инквизиция». [16+]

ДОМ КИНО

4.00 Т/с «Хиромант. Линии судеб». [16+]
5.40 Х/ф «Девочка на шаре».
6.50 Х/ф «В день праздника».
8.15 Х/ф «Крепкий орешек». [12+]
9.35 Х/ф «Вылет задерживается».
10.55 Х/ф «Ищите женщину». [12+]
13.30 Т/с «Остановка по требованию-2». [12+]
14.30 Т/с «Татьянин день». [12+]
16.10 Т/с «Хиромант. Линии судеб». [16+]
18.00 Х/ф «Свадьба в Малиновке».
19.40 Х/ф «Жестокий романс». [12+]
22.10 Х/ф «Зимний вечер в Гаграх».
23.40 Х/ф «Судья в ловушке». [16+]
1.30 Т/с «Остановка по требованию-2». [12+]
2.30 Т/с «Татьянин день». [12+]

Санкт-Петербург

6.00 Слово. [6+]
6.15 Х/ф «Впервые замужем». [16+]
7.50 Х/ф «Волшебная сила». [6+]
8.55 М/ф «Слоненок и письмо». [6+]
9.05 Папа, мама, я – спортивная семья.
10.00 Пульс города. [6+]
11.00 «Artефакты». [6+]
11.25 Ресторан. [12+]
11.35 Х/ф «Прозрачное солнце осени». [16+]
12.00 Мужское начало. Вечные ценности. [6+]
12.15 СОГАЗ-чемпионат России по футболу. 29-й тур. «Амкар» (Пермь) – «Зенит» (Санкт-Петербург). Прямая трансляция.
15.30 Д/ф «Танцоры. Путь к успеху».
15.45 Д/с «Пятеро первых». [12+]
16.25 Х/ф «Дом на Озерной». [16+]
18.00 Новости.
18.05 Х/ф «Дом на Озерной». [16+]
20.00 Новости.
20.05 Х/ф «Дом на Озерной». [16+]
21.10 Х/ф «Близнец». [12+]
23.00 Вечер. Встречи. [6+]
23.30 Т/с «Скорая помощь». [16+]
2.50 Х/ф «Волшебная сила». [6+]
3.55 Х/ф «Длинное, длинное дело». [12+]
5.30 Д/с «Говорящие камни». [6+]

Воскресенье, 24 мая

№7 (103)
14 мая 2015

ПЕРВЫЙ КАНАЛ

6.00 Новости.
6.10 Т/с «Страна 03». [16+]
8.10 «Армейский магазин». [16+]
8.45 М/с «Смешарики. Пин-код».
8.55 «Здоровье». [16+]
10.00 Новости с субтитрами.
10.15 Д/ф «Янтарная комната». [12+]
11.15 Х/ф «Тихий Дон».
15.00 Новости с субтитрами.
15.10 Х/ф «Тихий Дон».
18.00 «Точь-в-точь».
21.00 Воскресное «Время».
22.30 Д/ф «Бродский не поэт». К юбилею Иосифа Бродского. [16+]
0.25 «Тихий дом» на Каннском кинофестивале. Программа Сергея Шолохова.
0.50 Д/ф «Ниоткуда с любовью». К юбилею Иосифа Бродского.
1.55 Х/ф «День, когда Земля остановилась». [16+]
3.50 «Мужское / Женское». [16+]

РОССИЯ 1

5.40 Х/ф «Тайна записной книжки».
7.20 Вся Россия.
7.30 Сам себе режиссер.
8.20 «Смехопанорама» Евгения Петросяна.
8.50 Утренняя почта.
9.30 Сто к одному.
10.20 Вести – Санкт-Петербург. Неделя в городе.
11.00 Вести.
11.30 Д/ф «Россия. Гений места». [12+]
12.25 Х/ф «Секта». [12+]
14.00 Вести.
14.30 Х/ф «Секта». [12+]
16.55 «Один в один». [12+]
20.00 Вести недели.
22.00 «Воскресный вечер с Владимиром Соловьевым». [12+]
0.35 Х/ф «Петрович». [12+]
2.45 Д/ф «Россия. Гений места». [12+]
3.45 «Планета собак».

ТВ-3

6.00 Мультфильмы.
7.30 Школа доктора Комаровского. [12+]
8.00 Мультфильмы.
9.15 Т/с «Алькатрас». [12+]
21.00 Х/ф «Быстрее пули». [16+]
23.00 Х/ф «Другие 48 часов». [16+]
1.00 Х/ф «Чокнутый профессор: Семья Клампов». [12+]
3.00 Д/с «Городские легенды». [12+]
4.00 Т/с «Госпиталь «Королевство». [16+]

ПЯТЫЙ КАНАЛ

7.00 Лот.
8.00 Х/ф «Противостояние». [16+]
8.35 Мультфильмы.
10.00 Сейчас.
10.10 «Истории из будущего» с Михаилом Ковальчуком.
11.00 Х/ф «Покровские ворота». [12+]
13.35 Х/ф «Солдат Иван Бровкин». [12+]
15.15 Х/ф «Иван Бровкин на целине». [12+]
17.00 Место происшествия. О главном.
18.00 Главное.
19.30 Т/с «Последнее путешествие Синдбада». [16+]
1.20 Х/ф «Дежа вю». [12+]
3.20 Х/ф «Горячая точка». [16+]
4.45 Д/с «Агентство специальных расследований». [16+]

НТВ

6.05 Т/с «Хозяйка тайги-2. К морю». [16+]
8.00 Сегодня.
8.15 «Русское лото плюс».
8.50 Их нравы.
9.25 Едим дома.
10.00 Сегодня.
10.20 Первая передача. [16+]
11.00 Чудо техники. [12+]
11.50 Дачный ответ.
13.00 Сегодня.
13.20 СОГАЗ. Футбол. «Краснодар» – «Ростов». Чемпионат России 2014-2015. Прямая трансляция.
15.30 Сегодня.
15.50 Т/с «Улицы разбитых фонарей». [16+]
18.00 Чрезвычайное происшествие. Обзор за неделю.
19.00 «Сегодня. Итоговая программа» с Кириллом Поздняковым.
20.00 «Список Норкина». [16+]
21.05 Х/ф «Одессит». [16+]
0.40 «М-1. Лучшие бои лиги». [16+]
1.45 Т/с «Хозяйка тайги-2. К морю». [16+]
3.40 Дикий мир.
4.05 Т/с «Операция «Кукловод». [16+]
5.05 Т/с «Москва. Три вокзала». [16+]

СТС

6.00 М/с «Смешарики».
7.00 М/с «Барашек Шон».
7.35 М/с «Пингвиненок Пороро».
7.55 М/с «Робокар Поли и его друзья». [6+]
8.30 М/с «Приключения Тома и Джерри». [6+]
9.00 М/с «Алиса знает, что делать!» [6+]
9.35 «Мастершеф». [16+]
11.00 «Успеть за 24 часа». [16+]
12.00 «Свидание со вкусом». [16+]
12.30 «Шоу Уральские пельмени». [16+]
14.00 «Взвешенные люди». [16+]
15.30 «Ералаш».
16.30 М/с «Драконы и всадники Олуха». [6+]
17.25 Х/ф «Тор-2. Царство тьмы». [12+]
19.30 Х/ф «Война миров Z». [12+]
21.40 Х/ф «Вий». [12+]
0.10 Большой вопрос. [16+]
1.10 «6 кадров». [16+]
2.40 «Животный смех».
3.10 Х/ф «Вий». [12+]
5.40 Музыка на СТС. [16+]

ТНТ-ПЕТЕРБУРГ

7.00 «ТНТ. MIX». [16+]
7.35 М/с «Губка Боб квадратные штаны». [12+]
9.00 Т/с «Деффчонки». [16+]
10.00 «Дом-2. Lite». [16+]
11.00 «Сделано со вкусом». [16+]
12.00 «Перезагрузка». [16+]
13.00 Х/ф «Робокоп». [12+]
15.30 Х/ф «Эверли». [16+]
17.30 Т/с «Сашатаня». [16+]
20.00 «Экстрасенсы ведут расследование». [16+]
21.00 «Однажды в России». [16+]
22.00 «Stand up». [16+]
23.00 «Дом-2. Город любви». [16+]
0.00 «Дом-2. После заката». [16+]
1.00 Х/ф «Русалка». [16+]
3.05 Т/с «Хор». [16+]
4.00 Т/с «Без следа».
6.00 М/с «Кунг-фу Панда: удивительные легенды». [12+]

ДОМАШНИЙ

6.30 «Джейми: обед за 30 минут». [16+]
7.30 «Секреты и советы». [16+]

«ВОЙНА МИРОВ Z»
Фантастический боевик.
Сотрудник ООН Джерри Лэйн наперегонки со временем пытается остановить заражение, способное полностью истребить человечество...
Режиссер: Марк Форстер.
В ролях: Брэд Питт, Мирей Инос, Даниэла Картес, Джеймс Бэдж Дэйл, Люди Букен, Мэттью Фокс, Фана Мокоэна, Дэвид Морс, Элиес Габел, Питер Капальди.
США, 2013 г.

8.00 Домашняя кухня. [16+]
9.30 Д/с «Звездная жизнь». [16+]
10.35 Х/ф «Любовь не делится на 2». [12+]
14.10 Т/с «Бальзаковский возраст, или Все мужики сво... Пять лет спустя». [16+]
18.00 Т/с «Она написала убийство». [16+]
18.55 «Одна за всех». [16+]
19.00 Х/ф «Пусть говорят». [16+]
22.45 Д/с «Звездная жизнь». [16+]
23.45 «Одна за всех». [16+]
0.30 Х/ф «Тихие сосны». [16+]
2.25 Д/с «Звездные истории». [16+]
6.00 «Джейми: обед за 30 минут». [16+]

ПЕРЕЦ

6.00 Мультфильмы.
7.30 Не будь овощем! [16+]
8.00 Мультфильмы.
8.30 Т/с «Светофор». [16+]
14.30 Х/ф «Мама, не горюй». [16+]
16.15 Х/ф «Мама, не горюй-2». [16+]
18.30 Х/ф «Раз на раз не приходится». [12+]
20.00 Х/ф «Семь стариков и одна девушка».
21.45 «+100500». [16+]
0.00 Ноги прокурора. [16+]
0.30 «Голые и смешные». [18+]
1.30 Х/ф «Война на западном направлении».

ТВЦ

6.00 Х/ф «Весенние хлопоты».
7.45 «Фактор жизни». [12+]
8.20 Д/ф «Короли эпизода». [12+]
9.05 Х/ф «Медовый месяц». [12+]
10.55 Барышня и кулинар. [12+]
11.30 События.
11.45 «Тайны нашего кино». [12+]
12.15 Х/ф «Женитьба Бальзаминова». [6+]
14.00 Смех с доставкой на дом. [12+]
14.50 Московская неделя.
15.20 Петровка, 38. [16+]
15.30 Х/ф «Крутой». [16+]
17.20 Х/ф «Как выйти замуж за миллионера». [12+]
21.00 «В центре событий» с Анной Прохоровой.
22.10 Т/с «Пуаро Агаты Кристи». [12+]
0.00 События.
0.15 Т/с «Расследования Мердока». [12+]
2.10 Х/ф «Холостяк». [12+]

РЕН ТВ

5.00 Т/с «Стрелок». [16+]
6.30 Т/с «Стрелок-2». [16+]
10.00 Х/ф «Остров». [12+]
12.30 Х/ф «Путешествие к центру Земли». [12+]
14.20 Х/ф «Путешествие-2: Таинственный остров». [12+]
16.10 Х/ф «Пуленепробиваемый монах». [16+]
18.10 Х/ф «Рыцарь дня». [12+]
20.20 Х/ф «Остров». [12+]
23.00 Добров в эфире. [16+]
0.00 «Военная тайна» с Игорем Прокопенко. [16+]
4.00 «Территория заблуждений» с Игорем Прокопенко. [16+]

100 ТВ

7.20 «От Бергена до Киркинеса на теплоходе». [12+]
11.40 Х/ф «Мистериум. Начало». [16+]
13.25 Д/с «Неизвестная версия». [12+]
14.25 Х/ф «Дополнительный прибывает на второй путь». [12+]
16.50 Х/ф «Ищите женщину». [12+]
19.30 Х/ф «Покровские ворота». [12+]
22.00 «Классика на Дворцовой».
0.00 Х/ф «Адъютант его превосходительства». [12+]

РОССИЯ К

6.30 Евроньюс.
10.00 Х/ф «Сын».
11.30 «Легенды мирового кино».
11.55 День славянской письменности и культуры. Концерт на Красной площади. Прямая трансляция.
13.40 Д/с «Пешком...».
14.05 «Гении и злодеи».
14.35 Х/ф «Предлагаю руку и сердце».
15.55 «Острова».
16.35 Д/ф «Куско. Город инков, город испанцев».
16.50 «Кто там...»
17.15 «Искатели».
18.00 «Контекст».
18.40 Дмитрий Певцов. Концерт.
19.35 Х/ф «Поднятая целина».
21.15 «Острова».
22.00 Х/ф «Полторы комнаты, или Сентиментальное путешествие на родину».
0.05 «От Баха до Beatles».
1.00 Д/ф «Германия. Замок Розенштайн».
1.30 Мультфильмы для взрослых.
1.55 «Искатели».
2.40 Д/ф «Куско. Город инков, город испанцев».

ЗВЕЗДА

6.00 Х/ф «Про Витю, про Машу и морскую пехоту».
7.25 Х/ф «Хроника пикирующего бомбардировщика».
9.00 Служу России!
10.00 «Военная приемка». [6+]
10.45 Х/ф «Дело для настоящих мужчин». [12+]
12.10 Х/ф «Ворота в небо». [6+]
13.00 Новости дня.
13.15 Х/ф «Ворота в небо». [6+]
14.10 Х/ф «Без права на ошибку». [16+]
16.20 Д/с «Легенды советского сыска». [16+]
18.00 Новости. Главное.
18.45 «Научный детектив». [12+]
19.10 Д/с «Легенды советского сыска». [16+]
22.20 Т/с «Телохранитель». [16+]
23.00 Новости дня.
23.20 Т/с «Телохранитель». [16+]
2.35 Х/ф «При исполнении служебных обязанностей». [12+]
4.35 Х/ф «Щен из созвездия «Гончих псов».

РОССИЯ 2

6.30 Панорама дня. Live.
8.20 «Моя рыбалка».
9.00 Х/ф «Мы из будущего-2». [16+]
10.55 Х/ф «Три дня лейтенанта Кравцова». [16+]
14.25 Большой спорт.
14.45 Формула-1. Гран-при Монако. Прямая трансляция.
17.10 Большой спорт.
17.30 Х/ф «Дружина». [16+]
21.00 Профессиональный бокс. А. Поветкин (Россия) – М. Перес (Куба). Г. Дрозд (Россия) – К. Влодарчик (Польша). Бой за титул чемпиона мира по версии WBC.
23.05 «Большой футбол с Владимиром Стогниенко».
23.50 Формула-1. Гран-при Монако.
1.00 Спортивные танцы. Акробатический рок-н-ролл. Чемпионат России.
2.05 Опыты дилетанта.
2.30 «Человек мира».
3.25 «Максимальное приближение».
3.55 Т/с «Сармат». [16+]

ЕВРОСПОРТ

9.30 Теннис. Турнир ATP. Женева. Финал.

10.30 Велоспорт.
11.45 Теннис. Готовимся к «Ролан Гаррос».
12.00 Теннис. Турнир Большого Шлема. Открытый Чемпионат Франции. День 1-й. Прямая трансляция.
15.15 Велоспорт. Прямая трансляция.
15.30 Велоспорт. Национальный тур Италии. 15-й этап. Прямая трансляция.
18.30 Велоспорт. Прямая трансляция.
18.45 Теннис. Турнир Большого Шлема. Открытый Чемпионат Франции. День 1-й. Прямая трансляция.
22.00 Теннис. Гейм, сет и Матс. Прямая трансляция.
22.30 Теннис. Противостояния дня.
23.15 Автогонки. Мировая серия Рено Монако.
23.45 Супербайк. Чемпионат мира. Донингтон. 1-я попытка.
0.30 Суперспорт. Чемпионат мира. Донингтон.
1.00 Супербайк. Чемпионат мира. Донингтон. 2-я попытка.
1.45 Авто- и мотоспорт. Мотоспортивный журнал.
2.00 Теннис. Гейм, сет и Матс.

2x2

6.00 Мультфильмы. [12+]
6.45 М/с «Царь горы». [16+]
9.25 «Японские забавы». [12+]
10.20 «International SmackDown». [16+]
11.10 М/ф «Приключения поросенка Фунтика». [12+]
12.15 М/с «Наруто: Ураганные хроники». [16+]
13.30 М/с «Монстры против пришельцев». [12+]
14.25 М/с «Покемон». [12+]
15.50 М/с «Время приключений». [12+]
16.40 М/с «Симпсоны». [16+]
19.20 «Захватывающие выходные». [16+]
22.45 «Кит Stupid Show». [16+]
23.35 «Смотрящий». [16+]
0.05 М/с «Южный парк». [18+]
0.30 «International SmackDown». [16+]
1.25 М/с «Арчер». [16+]
2.40 «International SmackDown». [16+]
3.25 М/с «Царь горы». [16+]
5.45 Мультфильмы. [12+]

Discovery CHANNEL

6.00 «Сокровища из кладовки». [12+]
6.50 «Экстремальные коллекционеры». [12+]
7.40 «Склады: битва в Канаде». [12+]
8.30 «Аляска: последний рубеж». [12+]
9.20 «Невероятный небоскреб». [12+]
10.10 «Аляска: семья из леса». [16+]
11.00 «Звездное выживание с Беаром Гриллсом». [16+]
11.50 «Аквариумный бизнес». [12+]
12.40 «Ванная под ключ». [12+]
13.30 «Быстрые и громкие». [18+]
14.20 «А ты бы выжил?». [16+]
15.10 Через магию к звездам. [12+]
16.00 Гаражная команда. [12+]
18.30 «Золотая лихорадка». [16+]
20.10 «Быстрые и громкие». [18+]
21.00 «А ты бы выжил?». [16+]
21.50 Через магию к звездам. [12+]
22.40 «Реальные дальнобойщики». [12+]
23.30 «Гаражная команда». [12+]
0.20 «Экстремальные коллекционеры». [12+]
1.10 «Аляска: семья из леса». [16+]
2.00 «Аляска: последний рубеж». [12+]
2.45 «Как это устроено?» [12+]
3.10 «Как это сделано?» [12+]
3.35 Гаражная команда. [12+]

ANIMAL PLANET

6.00 «Братья по трясине». [12+]
6.25 «Дома на деревьях». [12+]
9.45 «Братья по трясине». [12+]
10.10 «Голубые Багамы». [12+]
11.00 «Эра динозавров». [12+]
11.50 «Речные монстры». [12+]
12.40 «Самые опасные змеи». [12+]
13.30 «Неизведанные острова: Ванкувер». [12+]
14.20 «Неизведанная Мексика». [12+]
15.10 «Мир природы». [12+]
16.00 «Дикая Иберия». [12+]
16.50 «Планета мутантов». [12+]
17.40 «Самые опасные змеи». [12+]
18.30 «Спасение собак». [12+]
19.20 «Акулы в аквариуме». [12+]
20.10 «Аквариумный бизнес». [12+]
21.00 «Речные монстры». [12+]
21.50 «Эра динозавров». [12+]
22.40 «Спасатель змей». [12+]
23.30 «Самые опасные змеи». [12+]
0.20 «Гепард». [12+]
1.10 «Братья по трясине». [12+]
1.35 «Речные монстры». [12+]
2.25 «Аквариумный бизнес». [12+]
3.15 «Самые опасные змеи». [12+]
4.00 «Гепард». [12+]
4.50 «Спасатель змей». [12+]
5.35 «Братья по трясине». [12+]

Ю-ТВ

5.05 «В теме. Лучшее». [16+]
5.35 «Starbook». [16+]
8.35 «Europa plus чарт». [16+]
9.35 «В теме. Лучшее». [16+]
10.00 Стилистика. [12+]
10.30 Популярная правда. [16+]
11.00 «Супермодель по-украински». [16+]
19.00 Х/ф «Коко Шанель». [16+]
22.50 Х/ф «Секс по дружбе». [16+]
0.55 «Starbook. Самые красивые и успешные девушки Playboy». [12+]
1.50 «Соблазны с Машей Малиновской». [16+]
4.00 «Starbook. Звездные подарки». [12+]

ДИСНЕЙ

5.00 М/с «Непоседа Зу».
5.30 М/с «Тигренок Даниэль и его соседи».
6.00 М/с «Спецагент Осо».
6.30 М/с «Умелец Мэнни».
7.00 М/с «Клуб Микки Мауса».
7.30 М/с «Генри Обнимонстр».
8.00 М/с «Шериф Келли и Дикий Запад».
8.30 М/с «Доктор Плюшева».
9.00 М/с «Джейк и пираты Нетландии».
9.30 М/с «София Прекрасная».
10.00 М/с «Новаторы». [6+]
10.20 «Это мой ребенок?!
11.30 «Правила стиля». [6+]
11.50 М/с «Чудеса на виражах». [6+]
14.30 М/с «Звездные Войны: Повстанцы». [6+]
15.00 Х/ф «Звездные войны. Эпизод V: Империя наносит ответный удар». [12+]
17.25 М/ф «История игрушек и ужасов». [6+]
17.50 М/ф «Мулан». [6+]
19.30 М/ф «Махни крылом». [6+]
21.20 Х/ф «Она и футбол». [16+]
23.20 Х/ф «Они поменялись местами». [12+]
1.10 Х/ф «Бизнес ради любви». [12+]
3.00 Х/ф «У мамы свидание с вампиром». [6+]
4.45 Музыка на канале «Disney». [6+]

КАРУСЕЛЬ

5.00 «Прыг-скок команда».
5.10 М/с «Боб-строитель».
6.05 М/с «Город Дружбы».

7.00 «Все, что вы хотели знать, но боялись спросить».
7.25 М/с «Паровозик Тишка».
8.30 «Лентяево».
8.55 М/с «Смурфики».
10.30 «Школа Аркадия Паровозова».
11.00 М/ф «Дикие лебеди».
11.55 «Секреты маленького шефа».
12.25 М/с «Томас и его друзья».
14.15 М/с «Бабар и приключения слоненка Баду».
15.50 М/с «Ягодный пирог. Шарлотта Земляничка».
18.00 М/с «Аркадий Паровозов спешит на помощь!».
18.30 М/с «Лунтик и его друзья».
20.30 Спокойной ночи, малыши!
20.40 М/ф «Мария Мирабела», «Щелкунчик».
22.10 «Мода из комода». [12+]
22.40 Т/с «Дети саванны».
0.10 М/с «Боб-строитель».
1.00 М/с «Город Дружбы».
1.55 М/с «Щенячий патруль».
3.05 Мультстудия.
3.35 Волшебный чуланчик.
3.55 Ребята и зверята.
4.15 Спроси у Всезнамуса!
4.35 В гостях у Витаминки.

ДЕТСКИЙ МИР

3.00 Х/ф «Возьми меня с собой».
4.30 М/ф «Уроки тетушки Совы».
5.00 Т/с «Чародей: Страна великого дракона». [12+]
5.30 Мультфильмы.
6.00 Сборник мультфильмов. [12+]
7.30 «Сто чудес света», «Лапы, крылья и хвосты». [6+]
8.00 Сборник мультфильмов.
8.50 М/ф «Веселая карусель». [6+]
9.00 Х/ф «Возьми меня с собой».
10.30 М/ф «Уроки тетушки Совы».
11.00 Т/с «Чародей: Страна великого дракона». [12+]
11.30 Мультфильмы.
12.00 Сборник мультфильмов. [12+]
13.30 «Сто чудес света», «Лапы, крылья и хвосты». [6+]
14.00 Сборник мультфильмов.
14.50 М/ф «Веселая карусель». [6+]
15.00 Х/ф «Возьми меня с собой».
16.30 М/ф «Уроки тетушки Совы».
17.00 Т/с «Чародей: Страна великого дракона». [12+]
17.30 Мультфильмы.
18.00 Сборник мультфильмов. [12+]
19.30 «Сто чудес света», «Лапы, крылья и хвосты». [6+]
20.00 Сборник мультфильмов.
20.50 «Шишкин лес».

HISTORY

7.00 Д/с «Великое железнодорожное путешествие по Европе». [12+]
8.05 Д/с «Длинные тени Первой мировой войны». [12+]
9.00 Д/с «Охотники за мифами». [12+]
10.00 Д/с «В поисках библейской истины». [12+]
11.00 Д/с «Древние миры». [12+]
12.00 Д/с «Восток – Запад: путешествия из центра мира». [12+]
13.05 Д/с «Великие памятники архитектуры». [6+]
14.35 Д/с «В поисках библейской истины». [12+]
15.30 Д/с «Как построить средневековый замок».
16.35 Д/с «Древние миры». [12+]
17.30 Д/с «Восток – Запад: путешествия из центра мира». [12+]
18.30 Д/с «Великие памятники архитектуры». [6+]
20.00 Д/с «Выдающиеся женщины мировой истории». [16+]
21.00 Д/с «Охотники за мифами». [12+]
22.00 Д/с «Святая инквизиция». [16+]
22.50 Д/с «Катастрофа европейского еврейства». [16+]
23.50 Д/с «Тени средневековья». [12+]
0.45 Д/с «В поисках библейской истины». [12+]
1.40 Д/с «Святая инквизиция». [16+]
2.30 Д/с «Париж: История одной столицы». [16+]
3.30 Д/с «Команда времени». [12+]
4.30 Д/с «Музейные тайны». [12+]
6.10 Д/ф «Смерть Сталина. Конец эпохи».

ДОМ КИНО

4.00 Т/с «Хиромант. Линии судеб». [16+]
5.45 Х/ф «Время летать».
7.15 Х/ф «Судьба человека». [12+]
9.00 Х/ф «Настя».
10.30 Х/ф «На Гранатовых островах». [16+]
12.05 Х/ф «Нежданно-негаданно».
13.30 Т/с «Остановка по требованию-2». [12+]
14.30 Т/с «Татьянин день». [12+]
16.10 Т/с «Хиромант. Линии судеб». [16+]
18.00 Х/ф «Вас ожидает гражданка Никанорова». [12+]
19.25 Х/ф «Берегись автомобиля».
21.00 Х/ф «Год золотой рыбки». [16+]
22.55 Х/ф «Ах, водевиль, водевиль...»
0.05 Х/ф «Кто стучится в дверь ко мне». [12+]
1.30 Т/с «Остановка по требованию-2». [12+]
2.30 Т/с «Татьянин день». [12+]

Санкт-Петербург

6.00 Х/ф «Магия черная и белая».
7.20 М/ф «Фантазеры из деревни Угоры». [6+]
7.35 М/ф «Как мы весну делали».
7.45 Слово. [6+]
8.00 «Нужное подчеркнуть» с Валерием Татаровым. [16+]
9.00 Д/с «Колеса Страны Советов». [16+]
9.40 Д/с «ВМФ СССР. Хроника Победы». [12+]
10.00 Во всеоружии.
10.15 М/ф «Старик перекати-поле».
10.25 М/ф «Сегодня День рождения».
10.45 Телезнайки. [6+]
11.00 Папа, мама, я – спортивная семья.
12.00 Вечер. Встречи. [6+]
12.25 «Окно в кино». [16+]
12.35 Х/ф «Осторожно – Василек!» [16+]
13.45 Кумиры о кумирах. [12+]
14.25 Т/с «Такая обычная жизнь». [16+]
18.30 Х/ф «У реки». [12+]
20.00 Что? Где? Когда? [6+]
21.20 Х/ф «Чужая жена и муж под кроватью». [16+]
22.25 Ресторан. [12+]
22.40 Т/с «Застава». [16+]
1.40 Х/ф «Из жизни Федора Кузькина». [16+]
4.35 Кумиры о кумирах. [12+]
5.10 Д/с «Говорящие камни». [6+]

Военный дневник Тани Вассоевич

Этот уникальный дневник ленинградской школьницы опубликован впервые. «Военный дневник Тани Вассоевич», начатый 22 июня 1941 года и оконченный 1 июня 1945 года, выпущен издательством «Аврора». Книга уникальна не только содержанием, но еще и тем, что сам репринт дневника издан на бумаге, которая использовалась при печати тетрадей в 1939 году.

За несколько дней до юбилея Победы в Музее городской скульптуры впервые прошла выставка исторической литературы «Книги, которые вдохновляют». Самым ее ценным экспонатом, по мнению организаторов, стал «Военный дневник Тани Вассоевич».

Две светло-коричневые общие тетради содержат помимо записей множество цветных рисунков. Они и превращают военный дневник Тани, которой, когда началась война, было 13 лет, в своеобразное произведение детского изобразительного искусства и свидетельствуют о духовной стойкости жителей осажденного Ленинграда.

Ценнейший исторический документ бережно хранится руководителем Санкт-Петербургского центра Российского института стратегических исследований профессором Андреем Леонидовичем Вассоевичем, сыном Татьяны Николаевны Вассоевич.

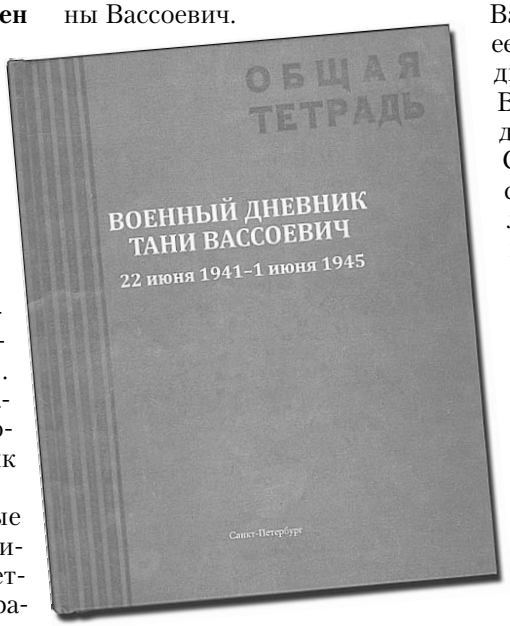

«К сожалению, мама не успела сама при жизни подготовить свои записи к изданию, — рассказал Андрей Леонидович. — А ведь они уникальны именно фиксированием каждодневной жизни ребенка во время войны. И еще тем, что велись исключительно для себя, там даже использовался детский шифр, придуманный мамой и ее старшим братом», — рассказывает Андрей Вассоевич.

Когда началась война, Таня Вассоевич жила, так же, как и ее тезка Таня Савичева, чей дневник хорошо известен, на Васильевском острове. Но дневниковые записи Тани Савичевой — это свидетельства самой трагичной зимы ленинградской блокады. Ее пронзительные слова «Осталась одна Таня» звучали обвинением на Нюрнбергском процессе. Таня Вассоевич выжила, несмотря на то, что тоже осталась одна. Она сберегла свой дневник, откровенные, щемящие страницы которого открывают оптимистическую правду о человеческом духе, о великом подвиге.

«В дневниках моей мамы тоже хранятся трагические эпизоды жизни блокадного города, — рассказывает Андрей Вассоевич. — Например, она очень подробно описывает похороны сначала старшего брата Владимира в январе 1942 года, а через месяц — своей мамы, Ксении Платоновны. Четырнадцатилетняя Таня Вассоевич совершила в блокадном

Таня Вассоевич. 1940 г.

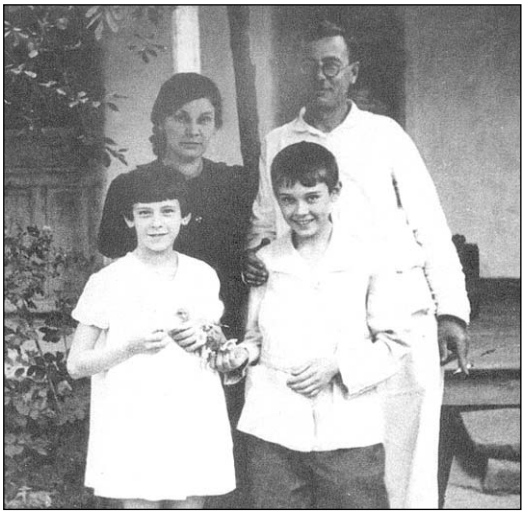

Таня и Вова с родителями

опубликован в канун юбилея Победы

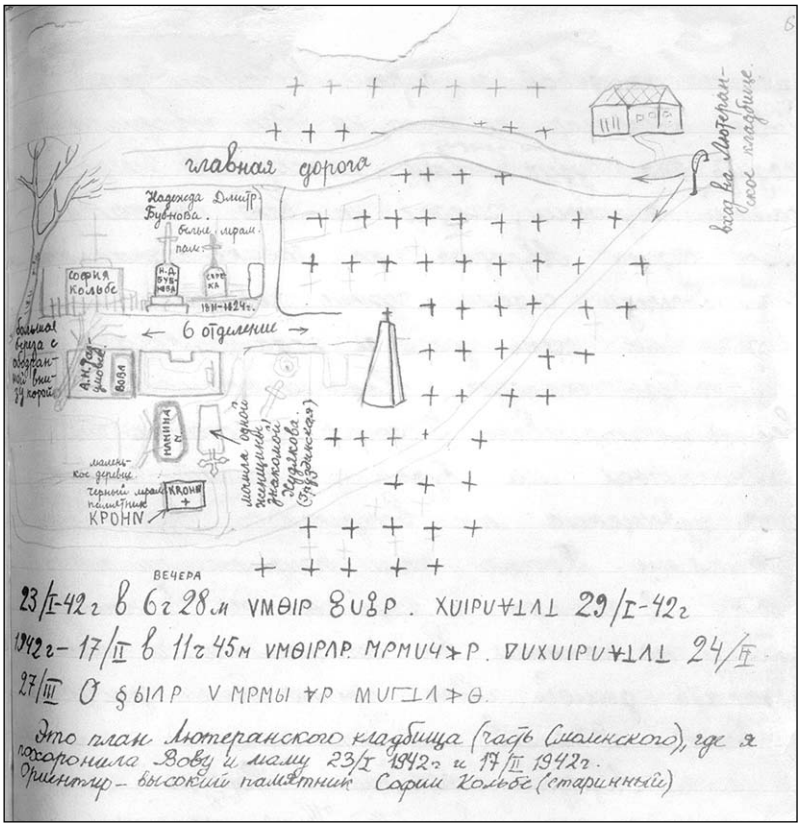

План захоронения мамы и брата. Рисунок Тани Вассоевич

Андрей Леонидович Вассоевич, сын Татьяны Вассоевич

«Потребность в фальсификации истории стала массовым явлением. Одни занимаются этим ради политической конъюнктуры, другие ради собственного пиара, — считает Андрей Вассоевич. — Ни для кого не секрет, что подлинная история ленинградской блокады как подвига народа, как героической страницы Великой Отечественной войны долгое время замалчивалась». Андрей Леонидович уверен, что так быть не должно.

Ксения КИРИЛЛОВА

городе гражданский подвиг — сама похоронила родных людей в настоящих гробах в глубоких индивидуальных могилах, отдав за это продуктовые карточки. При этом, как вы понимаете, в осажденном городе еда была самым ценным ресурсом, так поступили бы немногие. Мама еще нашла в себе силы нарисовать план того участка Смоленского кладбища, где похоронила семью. Но вот именно эти самые страшные эпизоды рассматривались мамой как вещи сугубо интимные. Некоторые страницы дневника долгое время были склеены, скрыты от посторонних глаз. И только незадолго до смерти Татьяна Николаевна решила, что ее дневники должны быть опубликованы. В полном объеме и без купюр», — объясняет Андрей Леонидович.

Одним же из самых главных значений публикации этих дневников, по мнению профессора Вассоевича, становится их роль в противостоянии многочисленным фальсификациям.

Рисунок из дневника Тани Вассоевич

О борьбе с коррупцией

Об обязанности организаций

Основной принцип противодействия коррупции — применение мер по ее предупреждению, что является обязанностью не только государства и создаваемых им структур, но и иных институтов гражданского общества.

В соответствии со статьей 14 Федерального закона «О противодействии коррупции» юридические лица также несут ответственность за совершение коррупционных правонарушений в их интересах. При этом привлечение к уголовной или иной ответственности за коррупционное правонарушение физического лица не освобождает от ответственности за данное правонарушение юридическое лицо.

Частью 1 статьи 13.3 вышеназванного закона установлена обязанность организаций по разработке и принятию мер по предупреждению коррупции.

Данное требование распространяется на все юридические лица независимо от их организационно-правовой формы и формы собственности, то есть не только на предприятия и учреждения, созданные государством, но и на общества с ограниченной ответственностью, акционерные общества и другие коммерческие и некоммерческие организации.

В число мер, рекомендуемых законом к применению в организациях, входят:

— определение подразделений или должностных лиц, ответственных за профилактику коррупционных и иных правонарушений;

— сотрудничество организации с правоохранительными органами;

— разработка и внедрение в практику стандартов и процедур, направленных на обеспечение добросовестной работы организации;

— принятие кодекса этики и служебного поведения работников организации;

— предотвращение и урегулирование конфликта интересов;

— недопущение составления неофициальной отчетности и использования поддельных документов.

Министерством труда и социальной защиты Российской Федерации разработаны методические рекомендации по реализации данных мер, размещенные на официальном сайте rosmintrud.ru.

Антикоррупционные подразделения

Важную роль в реализации антикоррупционной политики организации играет определение подразделений или должностных лиц, ответственных за профилактику коррупционных и иных правонарушений, что предусмотрено ст. 13.3 Федерального закона «О противодействии коррупции».

В задачи антикоррупционных подразделений могут входить:

— разработка и представление на утверждение руководителю организации проектов локальных нормативных актов организации, направленных на реализацию мер по предупреждению коррупции (антикоррупционной политики, кодекса этики и служебного поведения работников и т.п.);

— проведение контрольных мероприятий, направленных на выявление коррупционных правонарушений работниками организации;

— организация проведения оценки коррупционных рисков;

— прием и рассмотрение сообщений о случаях склонения работников к совершению коррупционных правонарушений в интересах или от имени иной организации, а также о случаях совершения коррупционных правонарушений работниками, контрагентами организации или иными лицами и т.п.

Как показывает практика прокурорского надзора, назначение ответственных лиц снижает риск нарушений антикоррупционного законодательства.

При наличии ответственного за профилактику коррупционных и иных правонарушений лица в организации, как правило, не допускаются нарушения требований ст. 12 Федерального закона «О противодействии коррупции» о сообщении в десятидневный срок информации по последнему месту службы о заключении трудового договора с бывшим государственным или муниципальным служащим.

За несоблюдение данного требования статьей 19.29 Кодекса Российской Федерации об административных правонарушениях предусмотрена административная ответственность юридических лиц в виде штрафа в размере от ста до пятисот тысяч рублей.

О сотрудничестве организаций с правоохранительными органами

Федеральным законом Российской Федерации «О противодействии коррупции» установлена обязанность организаций принимать меры по противодействию коррупции, одной из которых может являться сотрудничество с правоохранительными органами.

В методических рекомендациях по разработке и принятию организациями мер по предупреждению и противодействию коррупции, разработанных Министерством труда и социальной защиты РФ и размещенных на официальном сайте rosmintrud.ru, предложены следующие формы сотрудничества:

— принятие организацией на себя публичного обязательства сообщать в правоохранительные органы о случаях совершения коррупционных правонарушений, о которых работникам организации станет известно, что может быть закреплено за лицом, ответственным за предупреждение и противодействие коррупции в организации;

— принятие обязательства воздерживаться от каких-либо санкций в отношении своих сотрудников, сообщивших в правоохранительные органы о ставшей им известной в ходе выполнения трудовых обязанностей информации о подготовке или совершении коррупционного правонарушения.

Действующим законодательством установлена ответственность за коррупционные правонарушения как физических, так и юридических лиц, в интересах которых они совершаются:

— ст. 291 Уголовного кодекса Российской Федерации предусмотрена уголовная ответственность за дачу взятки должностному лицу;

— ст. 291.1 УК РФ — за посредничество во взяточничестве, т.е. непосредственную передачу взятки по поручению взяткодателя или взяткополучателя либо иное способствование взяткодателю и (или) взяткополучателю в достижении либо реализации соглашения между ними о получении и даче взятки;

— ст. 204 УК РФ — за коммерческий подкуп, т.е. незаконную передачу лицу, выполняющему управленческие функции в коммерческой или иной организации, денег, ценных бумаг, иного имущества, оказание ему услуг имущественного характера, предоставление иных имущественных прав за совершение действий (бездействие) в интересах дающего в связи с занимаемым этим лицом служебным положением.

Незаконные передача, предложение или обещание от имени или в интересах юридического лица должностному лицу, лицу, выполняющему управленческие функции в коммерческой или иной организации, денег, ценных бумаг, иного имущества, оказание ему услуг имущественного характера, предоставление имущественных прав за совершение ими в интересах данного юридического лица действия (бездействия), связанного с занимаемым ими служебным положением, влечет административную ответственность по ст. 19.28 Кодекса Российской Федерации об административных правонарушениях.

Штрафы, налагаемые за данное правонарушение на юридических лиц, в зависимости от размера взятки колеблются от трехкратной (но не менее 1 миллиона рублей) до стократной (но не менее 100 миллионов рублей) ее стоимости с конфискацией денег, ценных бумаг, иного имущества или стоимости услуг имущественного характера, иных имущественных прав.

Прокуратура Фрунзенского района Санкт-Петербурга

Как лучше оформить передачу жилья

Многие пожилые россияне сталкиваются с проблемой, как передать свое жилье (недвижимое имущество) детям, внукам, племянникам или другим лицам. Одно из решений этого вопроса — составление договора ренты.

Существует договор ренты как самостоятельный вид гражданско-правового договора, его разновидности: постоянная рента, пожизненная рента, содержание с иждивением. Сегодня мы рассмотрим один из возможных вариантов заключения такого договора — пожизненное содержание с иждивением.

В соответствии со ст. 601 ГК РФ по договору пожизненного содержания с иждивением получатель ренты — гражданин передает принадлежащие ему жилой дом, квартиру, земельный участок или иную недвижимость в собственность плательщику ренты, который обязуется осуществлять пожизненное содержание с иждивением гражданина и (или) указанного им третьего лица (лиц). К договору пожизненного содержания с иждивением применяются правила о пожизненной ренте.

Из данного определения следует, что договор ренты носит реальный характер, т.к. помимо придания договору соответствующей формы для его заключения требуется передача имущества плательщику ренты.

Сторонами договора являются:

— получатель ренты (рентный кредитор) — лицо, передающее свое имущество в собственность другого лица с целью получения от последнего в течение длительного периода времени дохода (ренты); получателем ренты может быть только физическое лицо (гражданин);

— плательщик ренты (рентный должник) — лицо, обязанное в обмен на полученное в собственность имущество выплачивать передавшему ему в течение длительного периода времени доход (ренту).

Предмет договора ренты определен как «имущество». Точно назван лишь предмет договора ренты с условием пожизненного содержания с иждивением, которым объявлено недвижимое имущество (п. 1 ст. 601 ГК РФ). Причем по точному смыслу.

Срок выплаты определяется продолжительностью жизни получателя ренты.

Пожизненная рента определяется в договоре как денежная сумма, периодически уплачиваемая получателю ренты в течение его жизни. Размер пожизненной ренты, определяемой в договоре, в расчете на месяц должен быть не менее минимального размера оплаты труда, установленного законом, а в случаях, предусмотренных ст. 318 ГК РФ, подлежит увеличению. В отличие от постоянной ренты пожизненная рента выплачивается по окончании календарного месяца. По общему правилу получатель ренты не вправе требовать от плательщика выкупа ренты. Такое право он может приобрести лишь в случаях, когда плательщик ренты допускает существенные нарушения. К ним относятся случаи, когда плательщик ренты: просрочил ее выплату более чем за один год; нарушил обязательство по обеспечению пожизненной ренты (залогом, поручительством); признан неплатежеспособным, допустил иные нарушения, предусмотренные ст. 593 ГК РФ.

Данный договор подлежит в обязательном порядке нотариальному удостоверению, а в случае, если предметом договора является недвижимость, то и регистрации. Данное требование закона вполне оправданно, поскольку договоры ренты чаще всего заключаются лицами, нуждающимися в повышенной правовой охране, здесь нередки попытки злоупотреблений в обход закона. Заключающие его лица имеют слабое представление о своих правах и последствиях заключения договора.

Удостоверение договора ренты производится в нотариальной конторе по месту нахождения недвижимости. Прежде чем удостоверить сделку, нотариус проверяет дееспособность граждан. Далее он разъясняет сторонам смысл и значение заключаемой ими сделки, а для договора ренты это особо важно, поскольку его содержание достаточно сложно, а условия договора весьма специфичны.

У этого вида договора ренты есть много положительных сторон. Например, плательщик ренты не имеет права в период действия договора отчуждать эту недвижимость (кого-либо регистрировать, продавать, менять, сдавать в залог и т.п.) без согласия получателя ренты. Еще один плюс для получателя ренты состоит в том, что он продолжает жить в своей квартире, но теперь имеет гарантированную материальную поддержку и уход. Второе особенно важно для лиц, которые не способны к полному самообслуживанию.

Важно отличать договор ренты пожизненного содержания с иждивением от договора пожизненной ренты квартиры, который не предусматривает содержания в натуральном виде. В этом случае пенсионер получает только деньги (ежемесячные выплаты) и не имеет права требовать что-то еще.

При заключении договора пожизненного содержания с иждивением не стоит торопиться. Заключение такого договора — очень серьезный шаг для обеих сторон, поэтому настоятельно рекомендуем при возникновении вопросов обратиться за юридической консультацией.

Андрей СОИН, юрист

Будьте бдительны — мошенники не дремлют

К сожалению, жертвами мошенников разного рода чаще всего становятся люди пожилого возраста. Только за последний месяц в нашем городе было поймано несколько групп аферистов, которые проникали в квартиры пожилых граждан под тем или иным предлогом, связанным с праздником 9 мая, и обманным путем похищали у них денежные средства. Были случаи, когда в квартиры проникали даже под предлогом вручения поздравления от президента России.

Юбилей Победы уже позади, но стоит помнить, что мошенники будут придумывать новые способы нарушения закона.

Первая и, наверное, самая распространенная схема мошенников, которая часто квалифицируется по статье «кража», — это проникновение под любым предлогом в квартиры к пожилым гражданам. Вариантов для обмана мошенниками придумано очень много. Злоумышленники представляются социальными работниками, представителями различных медицинских учреждений и жилищно-коммунальных организаций. Могут рассказать о предстоящей денежной реформе и обменять деньги на банкноты «банка приколов», могут проникнуть в квартиру якобы для вручения «скромного» подарка, за который нужно расписаться. По этой уже давно откатанной схеме преступники, чаще всего две женщины среднего возраста, проходят в квартиры к пенсионерам, после чего одна отвлекает человека очень выгодной, но несуществующей услугой, вторая в это время ищет, где лежат деньги, и крадет их.

Вторая схема — это наблюдение за пожилыми людьми и потом тихая кража, на уголовном жаргоне называемая «щипачество». Профессиональный преступник никогда не будет лезть в карман или в сумку к жертве, точно не убедившись, что деньги там есть. Понять это участникам шайки проще всего в помещении почтового отделения в дни выдачи пенсий. Злоумышленники узнают, куда пенсионеры положат выданную на почте сумму, и потом, отвлекая их внимание, незаметно крадут деньги.

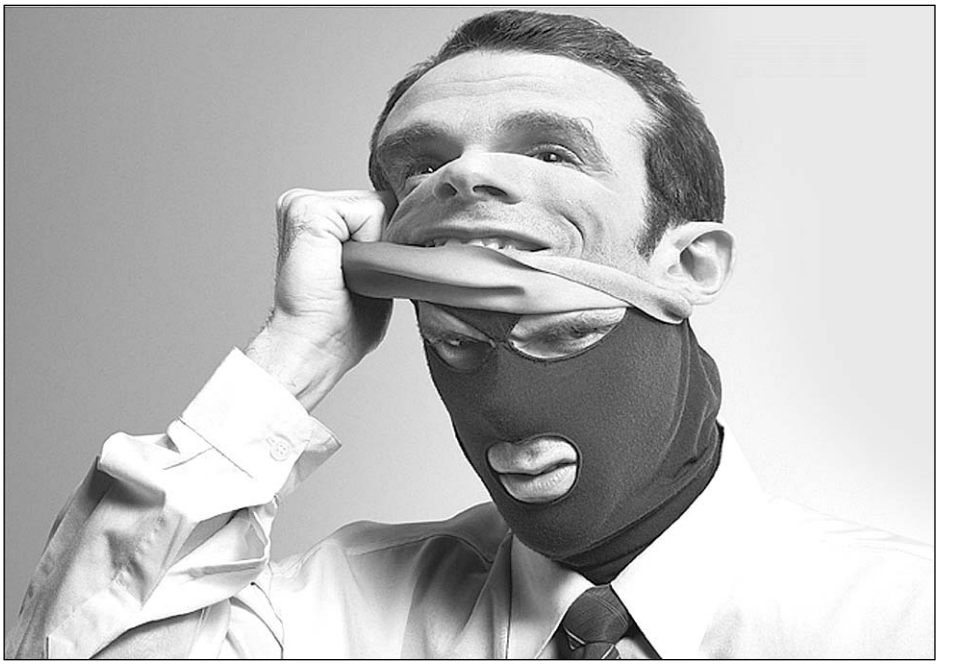

СПРАВКА

УВД по Фрунзенскому району Санкт-Петербурга: 192007, Расстанная ул., 15. Тел. дежурной части 766-02-02.

Третий распространенный способ обмана пожилых граждан с целью хищения денежных средств — это продажа биоактивных добавок. Пенсионеров сначала «обрабатывают» по телефону, убеждая приобрести с большой скидкой якобы единственное средство от исцеления их недуга. Затем на квартиру к клиенту приезжает курьер. Дальше ситуация может развиваться по сценарию мошенничества или банальной кражи. В первом случае пенсионеру продают бесполезные таблетки за большие деньги, во втором — во время демонстрации банок с пилюлями из жилища просто похищаются денежные средства.

В любом случае настоятельно рекомендуем вам быть бдительными, не открывать дверь незнакомым людям, кем бы они ни представлялись и что бы ни говорили, тем более если вы дома одни. В случае любых подозрений немедленно звоните по телефону дежурной части УВД по Фрунзенскому району 766-02-02.

Подготовил Павел ФЕДОТОВ

Семейный ужин: жаркое из курицы

Это блюдо просто готовить, а результат порадует всех членов семьи. Кроме того, курица сегодня — один из самых доступных мясных продуктов. И стоит недорого, и продается везде. Ну и еще один плюс — если вечером вы съели не все жаркое, остатки запеченной курицы точно не пропадут. В холодном виде мясо так же вкусно, как и в горячем. Из этой курицы можно сделать бутерброды или салат. Конечно, на качество готового блюда влияет качество исходного продукта. Лучше всего покупать охлажденную, а не замороженную курицу.

Секреты вкусного блюда

Вес курицы рассчитывайте из количества и аппетита членов вашей семьи. На четырех человек вполне хватит тушки весом 1,2—1,4 кг.

Теперь несколько секретов приготовления этого блюда. Чтобы курица в духовке получилась сочной, нежной и с хрустящей корочкой, советуем использовать проверенный метод. На первые 15—20 минут вы ставите курицу в очень хорошо разогретую духовку и готовите при высокой температуре, не ниже 200 градусов, затем уменьшаете огонь до среднего (градусов 160—170) и не спеша запекаете ее не менее часа. А лучше — полтора. Ну и второй секрет сочности — сливочное масло со специями наносится не на кожу курицы, а под нее.

Вам понадобится

- Тушка курицы — 1 шт.
- Масло сливочное — 100 г.
- Чеснок — 3 зубчика
- Петрушка — 3—4 веточки (только листья).
- Лимон — 1 шт.
- Апельсин — 1 шт.
- Картофель — 8—10 шт.
- Масло растительное — 2 столовые ложки.

Приготовление

Заранее достаньте из холодильника сливочное масло, чтобы оно было комнатной температуры. Нарежьте мелко петрушку (только листья), выдавите через пресс чеснок. С помощью мелкой терки натрите цедру лимона (только желтую часть, белая будет горчить). Положите масло в миску, добавьте чеснок, измельченную зелень, немного соли. Выдавите сок четвертинки апельсина. Можете добавить приправу для курицы. Все тщательно перемешайте.

Для удобства можно положить это масло в пакет, сделать тонкую и длинную колбаску диаметром сантиметра 3—4 и убрать в морозилку. Когда масло замерзнет, снимите полиэтилен, нарежьте кружочками. Но можно закладывать масло под кожу курицы и не замораживая.

Тщательно вымойте и обсушите курицу, срежьте лишний жир и кожу. Руками аккуратно отделите кожу от тушки, стараясь не повредить. Ее не нужно отрывать, просто необходимо создать возможность для закладывания ароматизированного масла. Распределите ароматизированное масло по всем частям тушки под кожей. Старайтесь достать как можно дальше, но не повредите кожу. Внутри тушки натрите курицу солью.

Картофель очистите, нарежьте крупными кусками. Средние картофелины можно разрезать на две части, крупные — на четыре.

Возьмите глубокий противень, налейте одну ложку оливкового масла, выложите слой картофеля. Посолите и поперчите картофель.

В тушку курицы положите половинку лимона и половинку апельсина, нарезанные на четвертинки (нарезайте так, чтобы цитрусовые поместились внутри), положите курицу на картофель, сбрызните тушку столовой ложкой оливкового масла.

Запекайте 15—20 минут на большом огне, затем уменьшите его до среднего — пусть томится в общей сложности не менее часа. Минут через сорок достаньте курицу и полейте образовавшимся на дне противня соком.

Точное время зависит от веса курицы. Если у вас двухкилограммовый бройлер, то готовиться такая курица будет не менее полутора часов.

Помоги утке добраться до утят

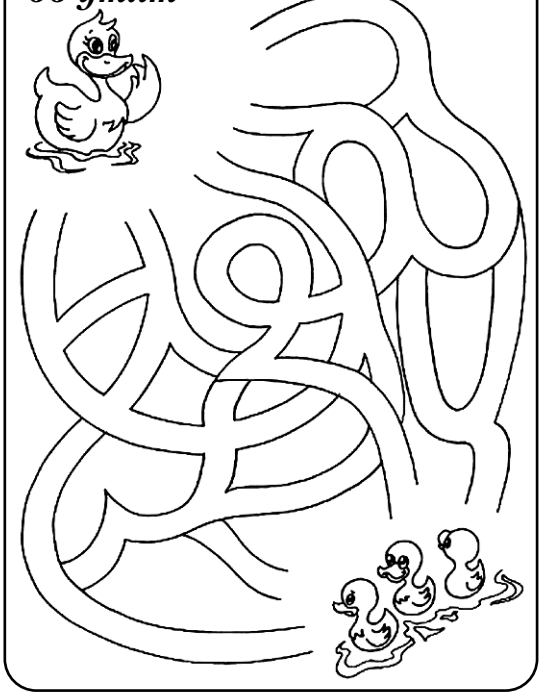

Раскрась картинку

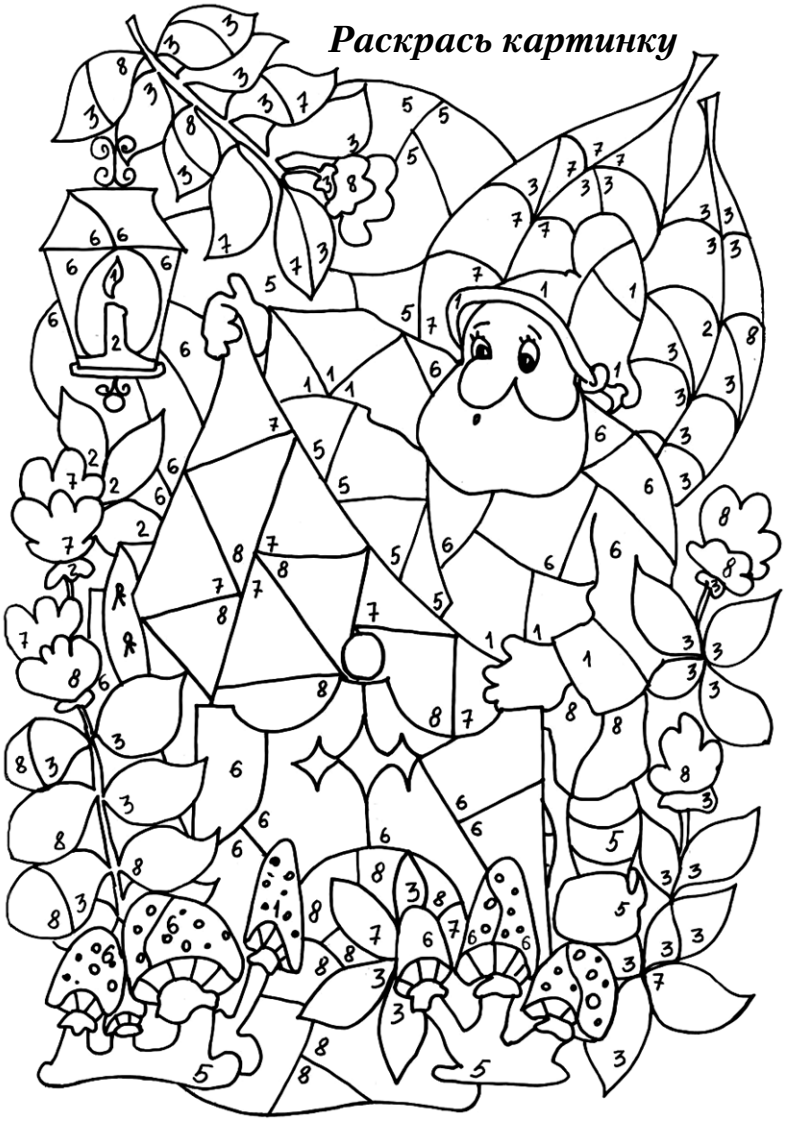

1 — красный
2 — зеленый
3 — темно-зеленый
4 — желтый
5 — оранжевый
6 — коричневый
7 — голубой
8 — синий

Ответы на сканворд, опубликованный в №6 (102) от 8 мая

	К	А	Л	И	П	С	О			Й		Б		Т
	Л		О		Я		К	Л	И	О		Р		Е
М	У	Ш	К	Е	Т	Ё	Р		М	У	Т	А	Н	Т
	М		А		К		У	В	А	Л		В	О	Р
	Б	О	У	Л	И	Н	Г		М	У	Р	А	В	А
Л	А	Т	Т	Е						П		Д	Е	Д
		С		К						У	Д	А	Л	Ь
	В	Е	Х	А						К			Л	
Б	О	К	А	Л						К		П	А	Т
	Л		К	О	Л	Ь	Р	А	Б	И		И		А
	Х		Е		О		О		О		Г	О	Ф	Р
К	В	О	Р	У	М		С	У	Л	Т	А	Н	А	Т
О		Т		Р	А	Л	О		О		Р	Е	К	А
С	Т	Е	Ж	О	К		М	О	Н	М	А	Р	Т	Р
М		Ц		Д	А	Т	А		К		Н		У	
Е						О	Х	Р	А		Т	О	Р	С
Т					С	В	А	Я		И		Б	А	К
О						А		Б	Л	А	Г	О		А
Л					К	Р	Ю	Ч	О	К		Д	О	Л
О						И		И	Н	О	Х	О	Д	Ь
Г	Р	Е	Б	Е	Н	Щ	И	К	О	В		К	А	П

Помоги ёжику собрать грибы. Реши примеры. Распредели грибы по корзинкам

Вестник МО «КУПЧИНО»

Регистрационное свидетельство ПИ 2-4852 от 20.11.2000. выдано Территориальным управлением Министерства РФ по делам печати, телерадиовещания и средств массовых коммуникаций по Санкт-Петербургу и Ленинградской области.

Учредитель: Муниципальный Совет внутригородского муниципального образования Санкт-Петербурга муниципальный округ «Купчино».

Адрес редакции: 192212, Будапештская ул., д. 19, корп. 1. Тел. (812) 774-42-87, факс (812) 703-04-10.

Главный редактор Е.В. Фомина.

Издатель: ООО «Атон», СПб., Краснопутиловская ул., д. 69.

Отпечатано в типографии ООО «Издательский Дом Сатори», 198097, СПб., пр. Стачек, д. 47, ЦИЦ ц. 710

Тираж 15 000 экз. Распространяется бесплатно.

Номер подписан в печать 14.05.2015. Время подписания по графику — 18.00, фактическое время подписания — 18.00. №7 (103). Дата выхода — 15.05.2015. Заказ №6657

Чтец стихов
Ответ села молоту
Подбитый результат
Чеховская собачонка
Предельная линия
Веха или перш
Мощный козырь обвиняемого
Город на Волге
Звание в армии
Ирный корешок
Ложные показания
Новогодняя плантация
Высшая степень славы
Нормаль к ординате
Любовь азартного человека
Инвентарь из сарая
Целебная трава
Корнеплод с каротином
Вязаный жакет
Он напротив
Клан и тейп
Итальянский болельщик
Здание в колхозе
Первый грузовик в СССР
Пареная простота
Звено гусеницы танка
Кувшин с крышкой
Шарик из ниток
Прибрежное дерево
Бородатый персонаж
Часть слова
Средневековая скрипка
Писатель "про заек"
Отважный ...-Тикки-Тави
Парикмахерский "сушуар"
"Конфеточный" цветок
"Сердце" самолёта
Игорная автономия Китая
Изгнанный из рая
Нижняя точка
Трубка на подлодке
Нелёгкая судьба поэтично
Папа деревянного сына
Шторка колыбели
Шахтёрская спецовка
Морс как продукт
Способ заявить о себе
Щит с информацией
Острая трава
Кефалевая рыба
Древняя страна
Потомок двух рас
Мокроносая обезьяна
Масло для помазания
Ледяная корка
Трасса для горных лыж
Сан ниже архимандрита
Бразилец с "Балладой"
Обруч решета
Венгерский автозавод
"Лекарство" Карлсона